



Adosada en San Pedro de Alcántara

Descripción

Adosado ideal en el corazón de San Pedro – confort, ubicación y estilo de vida

Descubre la combinación perfecta de comodidad, ubicación y calidad de vida con esta magnífica vivienda adosada situada en pleno centro de San Pedro. A tan solo unos minutos a pie del núcleo urbano, tendrás acceso a una amplia oferta de restaurantes, tiendas, supermercados y servicios, todo a tu...

Precio: **850.000 €**

Dormitorios: 5

Baños: 2

Construidos: 203m²

Parcela: 50m²

Terraza: 56m²

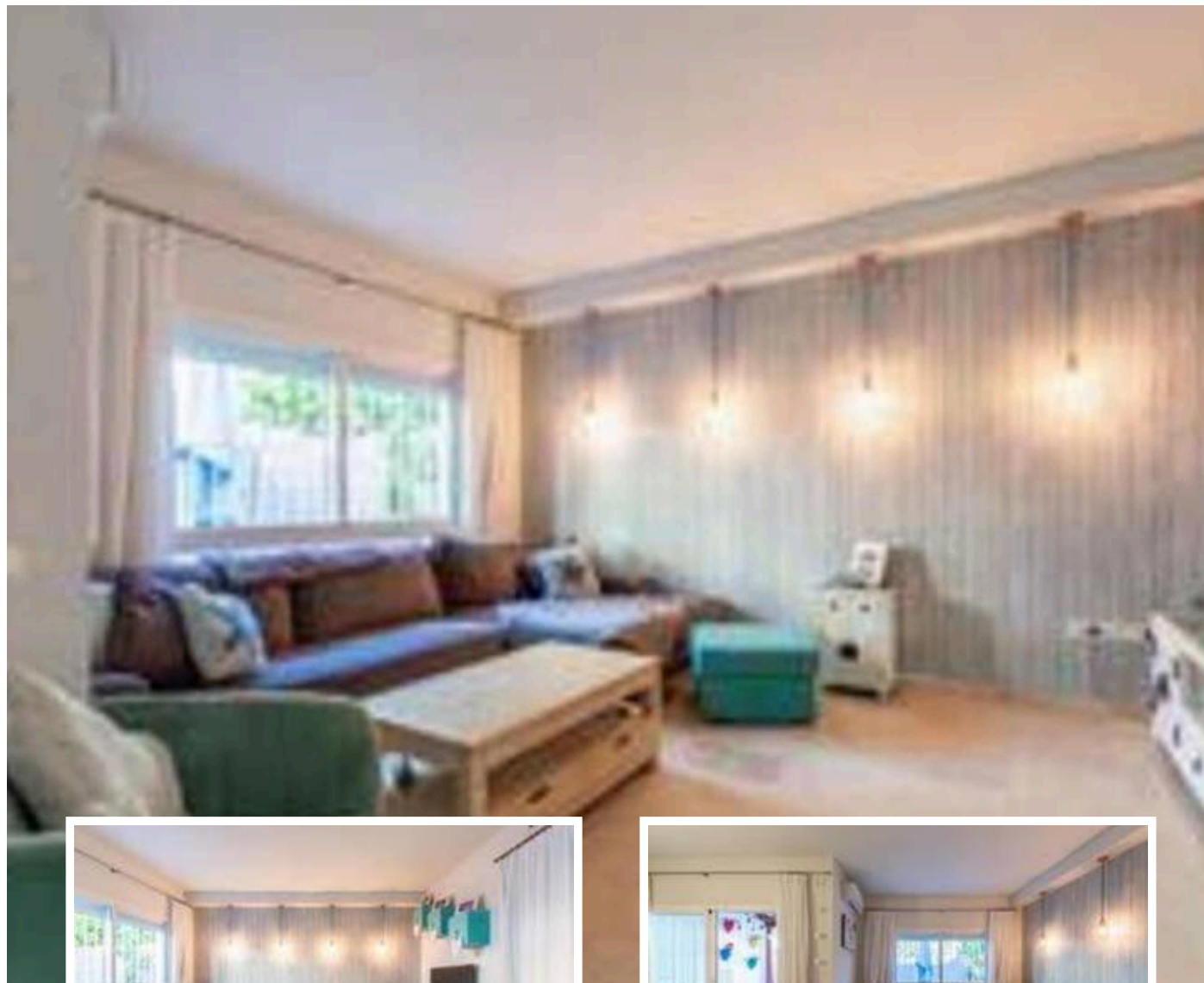

Marbella

info@bestliving.es

+34 747 471 108