

Terreno Urbano en Estepona

Descripción

Bonito solar residencial al final de una calle (cul-de-sac) en Puerto Romano. Parcela realmente abierta y llana con vistas panorámicas al paisaje. La orientación es suroeste con sol casi todo el día en la futura propiedad.

Precio: **149.000 €**

Dormitorios: 0

Baños: 0

Construidos:

Parcela: 700m²

Terraza:

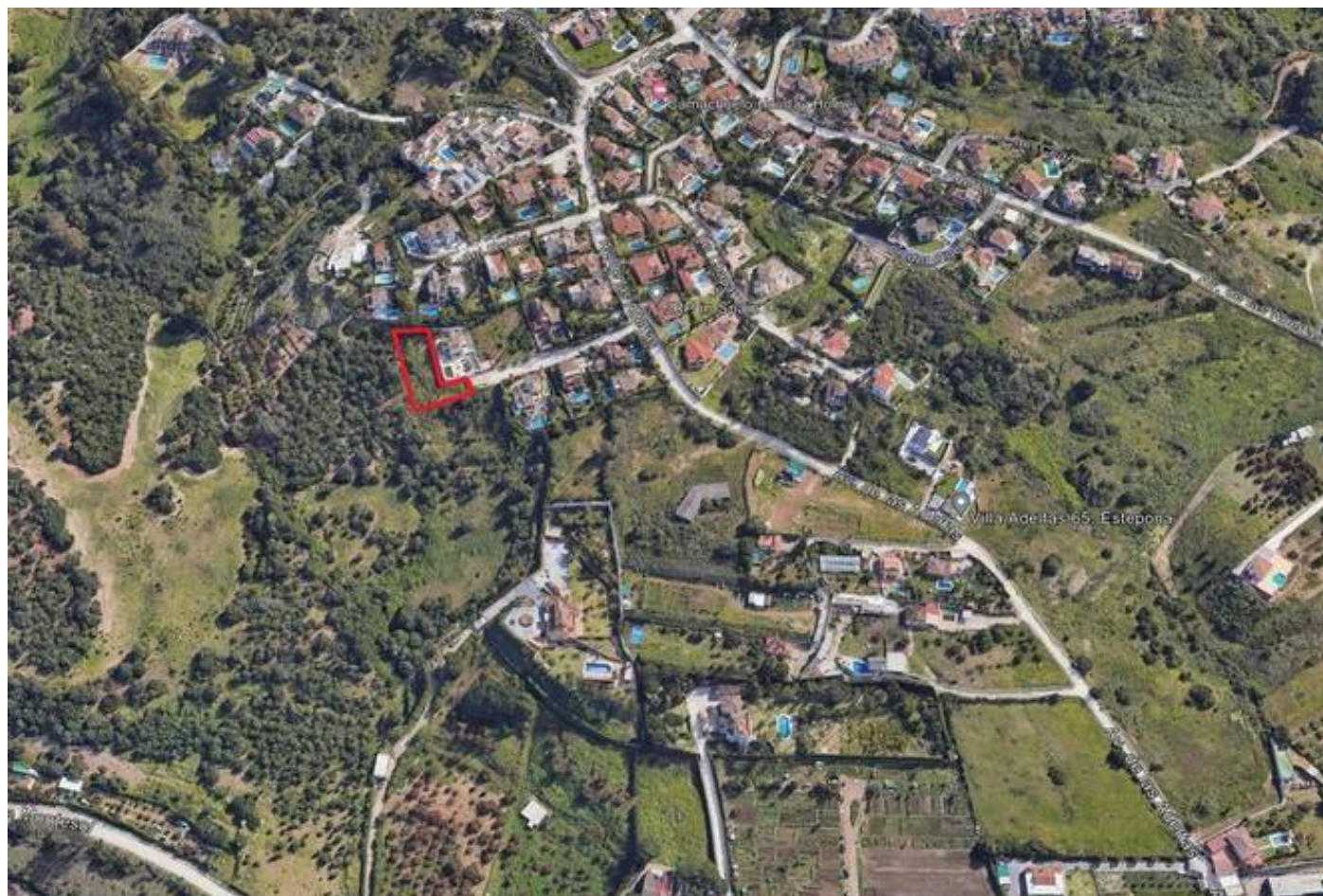

Marbella

info@bestliving.es

+34 747 471 108