

# Apartamento Planta Media en Cerrado de Calderón

## Descripción

Descubra esta joya exclusiva en primera línea de playa, donde el lujo y la elegancia se combinan para ofrecerle un estilo de vida inigualable en una de las zonas más privilegiadas de Málaga Capital, la urbanización Cerrado de Calderón. Esta exquisita vivienda de 194 metros cuadrados ha sido decorada con un gusto clásico y refinado, cuidando cada detalle para crear un ambiente único que invita al confort y al disfrute....

Precio: **1.150.000 €**

Dormitorios: 4

Baños: 2

Construidos: 194m<sup>2</sup>

Parcela:

Terraza:

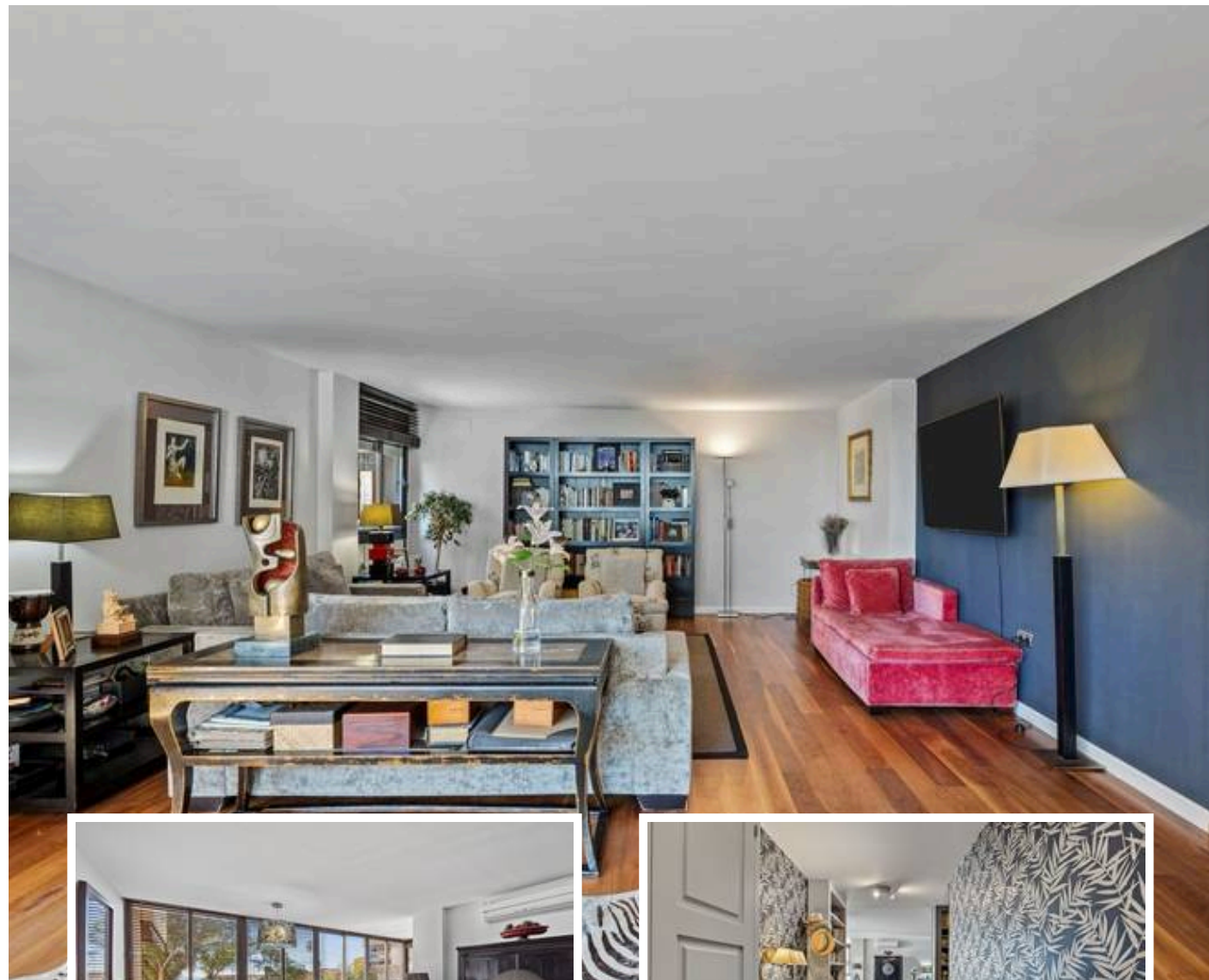

Marbella

[info@bestliving.es](mailto:info@bestliving.es)

+34 747 471 108