

Garaje en Nerja

Descripción

Garaje doble cerrado situado en Jardines de Burriana. 35m².
Dimensiones:

El ancho del garaje es de: 570cm

La longitud del garaje es: 615cm

Hay un pilar (31cm x 31cm) hacia el centro del garaje. Está situado a 445 cm de la entrada y a 250 cm de la pared izquierda y 294 cm de la pared derecha. La distancia del pil...

Precio: **50.000 €**

Dormitorios: 0

Baños: 0

Construidos: 35m²

Parcela: 35m²

Terraza:

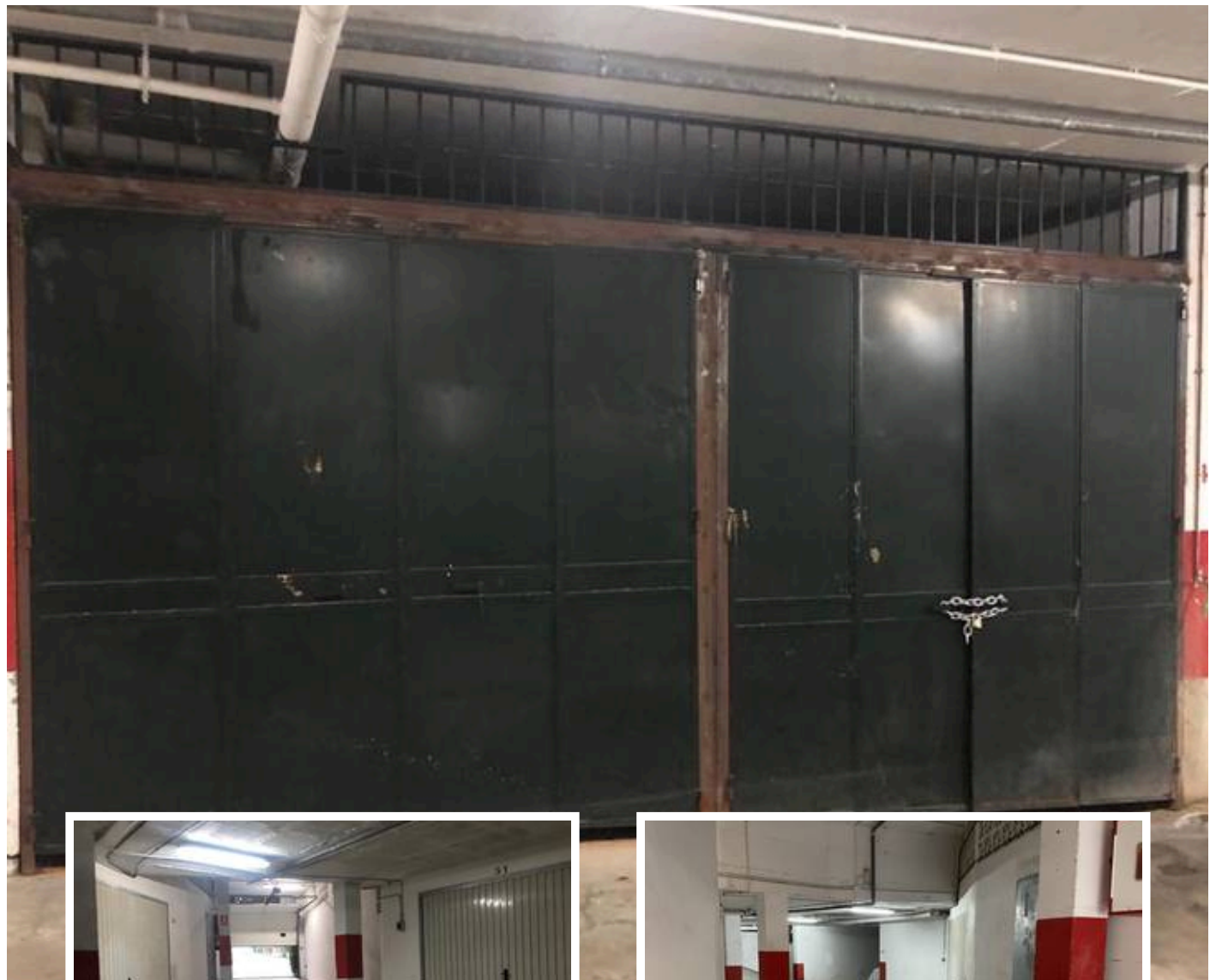

Marbella

info@bestliving.es

+34 747 471 108