

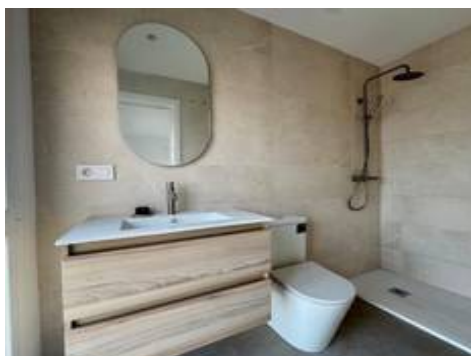

Dúplex en Torremolinos

590.000 €

3 3 150m²



Descripción

Dúplex Zona Montemar , Torremolinos, Junto a la Carihuela.

A Estrenar con vistas al mar

Vivienda de 150 m² distribuidos en 3 dormitorios, dos baños y un aseo.

Salón de 75 metros , cocina de diseño con isla, electrodomésticos de alta gama.

Terraza cubierta de 36,40 m², terraza dormitorio de 1,5 m², terraza balcón de 11,5 m² y patio lateral de 16,20 m².

Incluye 2 plazas de aparcamiento privadas (11 m² y 10 m²) y trastero.

Descubre este espectacular dúplex , situado en una de las zonas más exclusivas de Montemar junto a Carihuela (Torremolinos). Su diseño moderno, la luminosidad natural y las impresionantes vistas al mar lo convierten en una vivienda única, ideal para disfrutar del estilo de vida mediterráneo con total confort.

Varias terrazas con orientación al mar, perfectas para relajarse y disfrutar del...





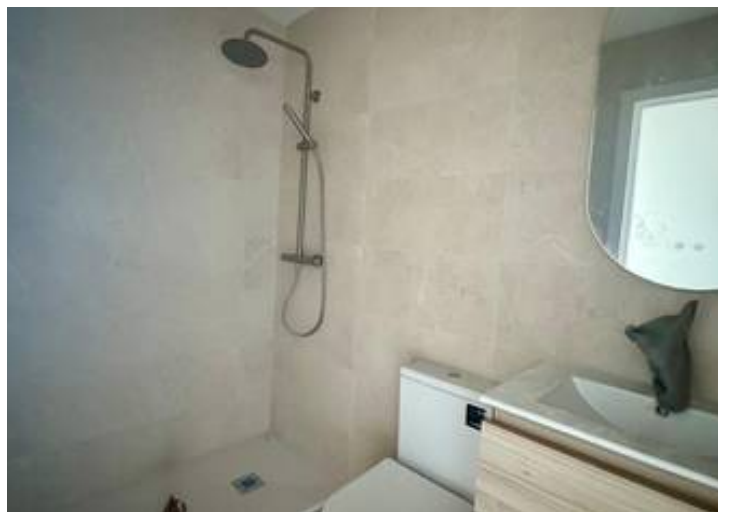

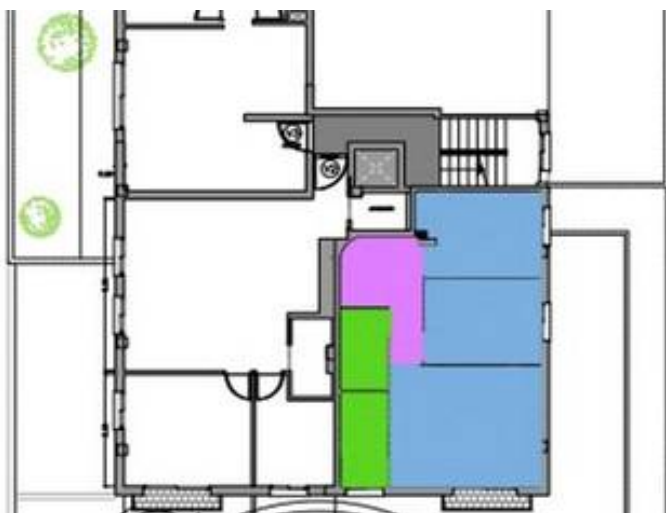
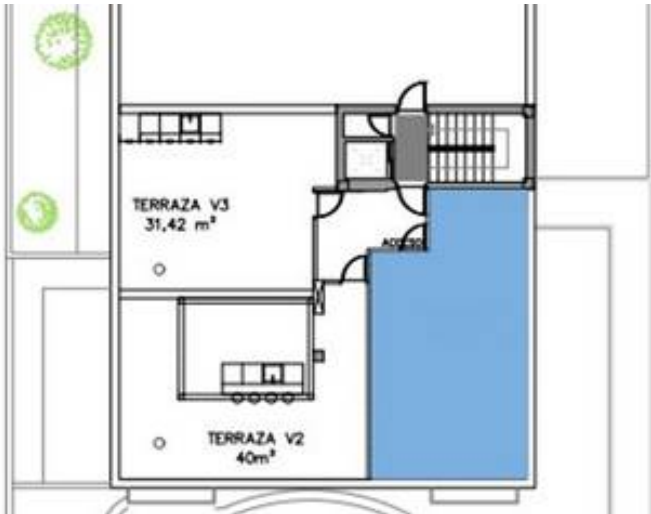

OBTENIDA:

CONSUMO DE ENERGÍA NO RENOVABLE [kWh/m² año]	EMISIÓN DE CO ₂ [kg CO ₂ /m² año]
< 2.9	A
2.9-5.4	B
5.4-8.2	C
8.2-14.7	D
14.7-32.7	E
32.7-56.3	F
> 56.3	G

98.6 E