

**INMUEBLE OKUPADO A LA VENTA**

## Villa - Chalet en Los Almendros

2.150.000 €

5 6 919m<sup>2</sup> 3.868m<sup>2</sup>

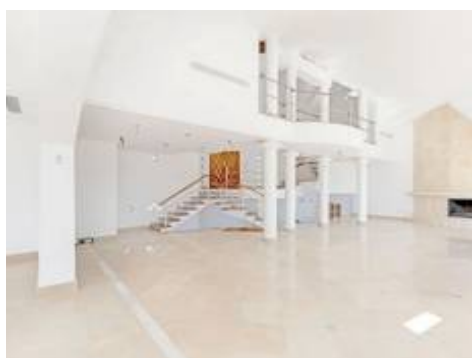

### Descripción

INMUEBLE OKUPADO. OPORTUNIDAD PARA INVERSORES.

El precio del inmueble ha sido fijado en atención a que el inmueble se adquiera por el comprador en estado de ocupado por lo que no aplicaría dicho precio si en el momento de formalización de la escritura pública el inmueble se encontrara libre de ocupantes.

Las fotografías pueden no corresponderse con el estado actual del inmueble.

Imposibilidad de visita interior.

No apta para compradores que requieran financiación hipotecaria.

Vivienda unifamiliar en Urbanización El Almendro, Benahavís. Cuenta con una superficie de 919 m<sup>2</sup> desarrollados en 4 plantas. La planta baja se distribuye en amplio salón, comedor, cocina, pasarela de acceso al distribuidor, 2 dormitorios con cuarto de baño incorporado y 2 terrazas. La planta alta, con acceso desde la calle por el porche de entrada, se compone de hall de entrada, pasillo, 1 dormitorios con vestidor, 1 baño y terraza. La planta semisótano cuenta con a amplio garaje con espacio para varios vehículos, sala de juegos y 2 dormitorios...





