



Descripción

Villa - Chalet, Valle Romano, Costa del Sol.

4 Dormitorios, 4.5 Baños, Construidos 424 m², Terraza 196 m², Jardín/Terreno 1031 m².

Posición : Cerca de Golf, Cerca del Mar, Cerca de Ciudad, Cerca de Colegios, Cerca de los Bosques, Cerca de Marina, Urbanización.

Orientación : Sureste, Sur.

Estado : Nueva Construcción.

Vistas : Mar, Montaña, Golf, Jardín, Piscina, Urbanas.

Categoría : Casas de vacaciones, Inversión, Contemporáneo.



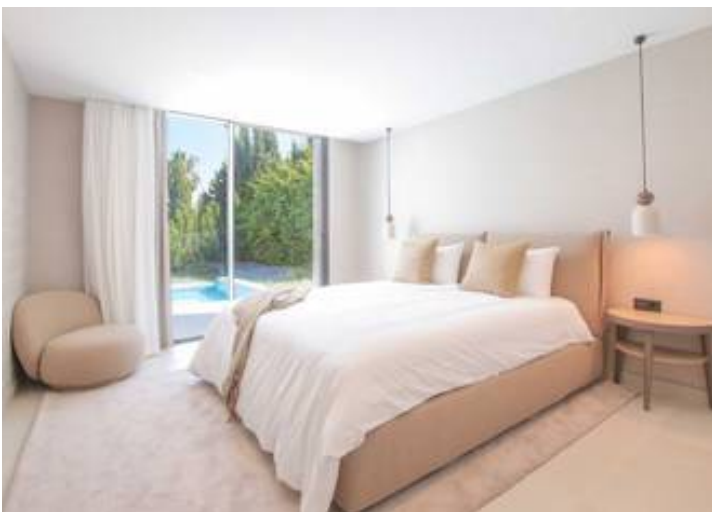



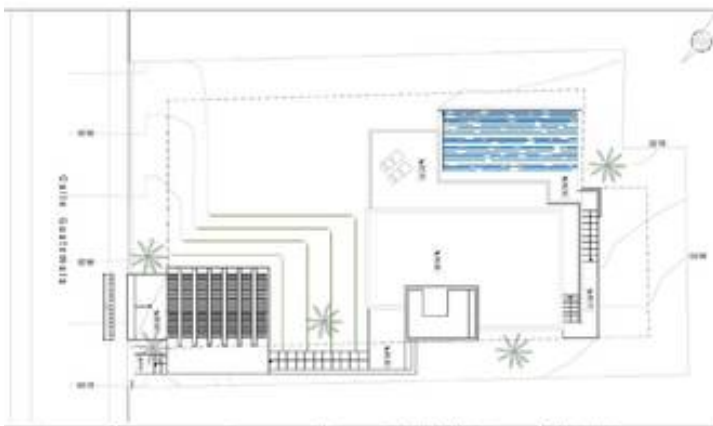

	PROYECTO BÁSICO DE VIVIENDA UNIFAMILIAR AISLADA Y PISCINA	URB. VALLE ROMANO PARCELA 205H T.M. DE ESTERONA - MÁLAGA	EL ARQUITECTO: MIAN COLOMBORE
	03 TOPOGRÁFICO MODIFICADO	FECHA: NOV 2016 ESCALA: 1:100	LA TIPOLOGÍA: IMBIO-AEAL, ESTAD 01

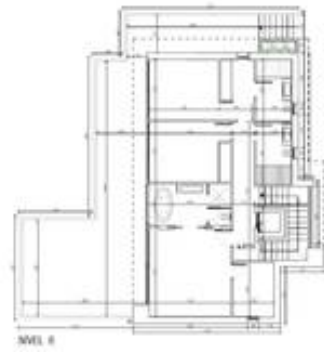

NVL 0

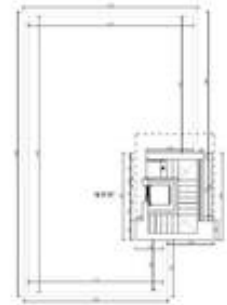

NVL +1

PROYECTO BÁSICO DE VIVIENDA UNIFAMILIAR AISLADA Y PISCINA	URB. VALLE ROMANO PARCELA 205H T.M. DE ESTERONA - MÁLAGA	EL ARQUITECTO: MIAN COLOMBORE
---	--	-------------------------------

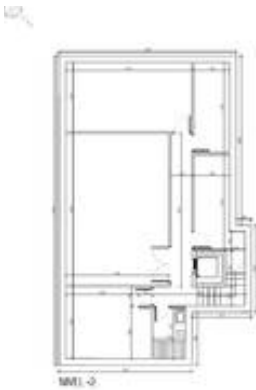

NVL 0

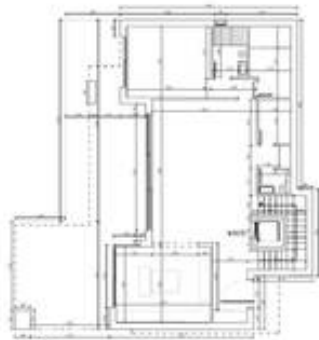

NVL +1

PROYECTO BÁSICO DE VIVIENDA UNIFAMILIAR AISLADA Y PISCINA	URB. VALLE ROMANO PARCELA 205H T.M. DE ESTERONA - MÁLAGA	EL ARQUITECTO: MIAN COLOMBORE
---	--	-------------------------------



NVL 0



NVL +1

PROYECTO BÁSICO DE VIVIENDA UNIFAMILIAR AISLADA Y PISCINA	URB. VALLE ROMANO PARCELA 205H T.M. DE ESTERONA - MÁLAGA	EL ARQUITECTO: MIAN COLOMBORE
---	--	-------------------------------

PROYECTO BÁSICO DE VIVIENDA UNIFAMILIAR AISLADA Y PISCINA	URB. VALLE ROMANO PARCELA 205H T.M. DE ESTERONA - MÁLAGA	EL ARQUITECTO: MIAN COLOMBORE
---	--	-------------------------------

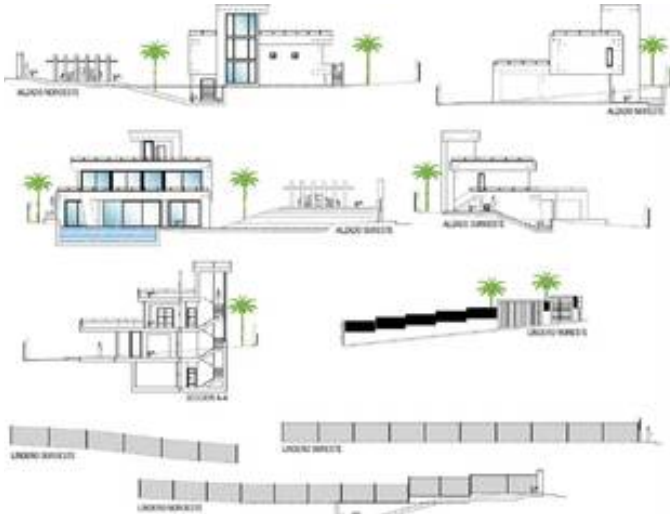

PROYECTO BÁSICO DE VIVIENDA UNIFAMILIAR AISLADA Y PISCINA	URB. VALLE ROMANO PARCELA 205H T.M. DE ESTERONA - MÁLAGA	EL ARQUITECTO: MIAN COLOMBORE
---	--	-------------------------------



NVL 0



NVL +1

PROYECTO BÁSICO DE VIVIENDA UNIFAMILIAR AISLADA Y PISCINA	URB. VALLE ROMANO PARCELA 205H T.M. DE ESTERONA - MÁLAGA	EL ARQUITECTO: MIAN COLOMBORE
---	--	-------------------------------

PROYECTO BÁSICO DE VIVIENDA UNIFAMILIAR AISLADA Y PISCINA	URB. VALLE ROMANO PARCELA 205H T.M. DE ESTERONA - MÁLAGA	EL ARQUITECTO: MIAN COLOMBORE
---	--	-------------------------------