



Villa - C

Romano

2.495.000 €

🛏 4 🚿 4 📏 424m² 🏠 1.031m² 🏠 196m²



Descripción

Villa - Chalet, Valle Romano, Costa del Sol.

4 Dormitorios, 4.5 Baños, Construidos 424 m², Terraza 196 m², Jardín/Terreno 1031 m².

Posición : Cerca de Golf, Cerca del Mar, Cerca de Ciudad, Cerca de Colegios, Cerca de los Bosques, Cerca de Marina, Urbanización.

Orientación : Sureste, Sur.

Estado : Nueva Construcción.

Vistas : Mar, Montaña, Golf, Jardín, Piscina, Urbanas.

Categoría : Casas de vacaciones, Inversion, Contemporáneo.



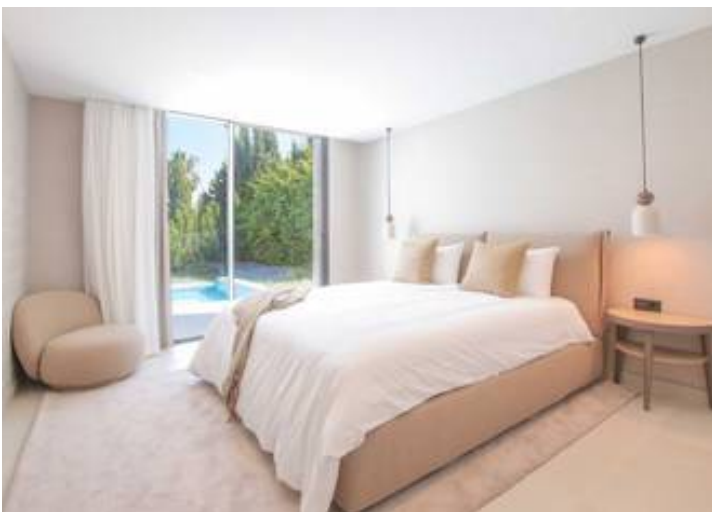



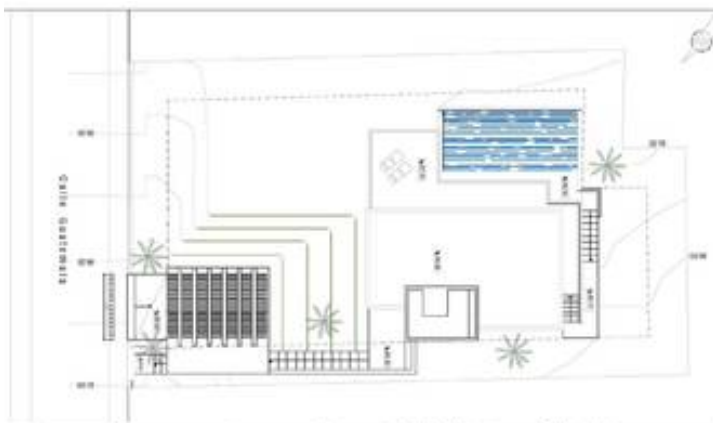

	PROYECTO BÁSICO DE VIVIENDA UNIFAMILIAR AISLADA Y PISCINA	URB. VALLE ROMANO PARCELA 205H T.M. DE ESTERONA - MÁLAGA	EL ARQUITECTO: MIAN COOYEMBLE
	03 TOPOGRÁFICO MODIFICADO	FECHA: NOV 2016	ESCALA: 1/100



NIVEL 0

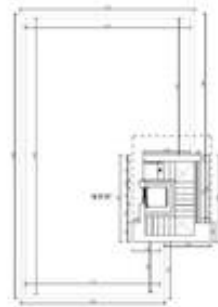

NIVEL +1

	URB. VALLE ROMANO PARCELA 205H T.M. DE ESTERONA - MÁLAGA
PROYECTO BÁSICO DE VIVIENDA UNIFAMILIAR AISLADA Y PISCINA	EL ARQUITECTO: MIAN COOYEMBLE

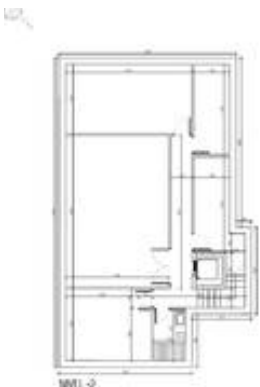

NIVEL 0



NIVEL +1

	URB. VALLE ROMANO PARCELA 205H T.M. DE ESTERONA - MÁLAGA
PROYECTO BÁSICO DE VIVIENDA UNIFAMILIAR AISLADA Y PISCINA	EL ARQUITECTO: MIAN COOYEMBLE



NIVEL -2



NIVEL +1

	URB. VALLE ROMANO PARCELA 205H T.M. DE ESTERONA - MÁLAGA
PROYECTO BÁSICO DE VIVIENDA UNIFAMILIAR AISLADA Y PISCINA	EL ARQUITECTO: MIAN COOYEMBLE

	URB. VALLE ROMANO PARCELA 205H T.M. DE ESTERONA - MÁLAGA
PROYECTO BÁSICO DE VIVIENDA UNIFAMILIAR AISLADA Y PISCINA	EL ARQUITECTO: MIAN COOYEMBLE

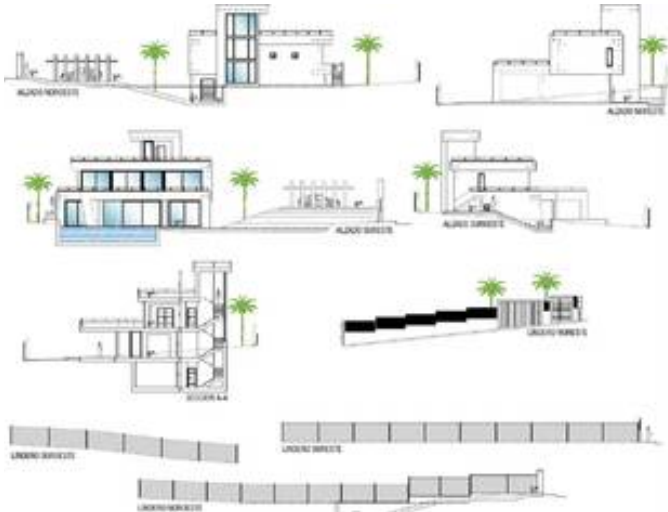

	URB. VALLE ROMANO PARCELA 205H T.M. DE ESTERONA - MÁLAGA
PROYECTO BÁSICO DE VIVIENDA UNIFAMILIAR AISLADA Y PISCINA	EL ARQUITECTO: MIAN COOYEMBLE



NIVEL 0



NIVEL +1

	URB. VALLE ROMANO PARCELA 205H T.M. DE ESTERONA - MÁLAGA
PROYECTO BÁSICO DE VIVIENDA UNIFAMILIAR AISLADA Y PISCINA	EL ARQUITECTO: MIAN COOYEMBLE

	URB. VALLE ROMANO PARCELA 205H T.M. DE ESTERONA - MÁLAGA
PROYECTO BÁSICO DE VIVIENDA UNIFAMILIAR AISLADA Y PISCINA	EL ARQUITECTO: MIAN COOYEMBLE