Descripción

GRAN PROPIEDAD CON VISTA AL MAR; 2ª línea de playa, Bahía de Marbella, 4 dormitorios/ 4 baños; renovación necesaria

Propiedad muy privada ubicada a solo unos pasos de la playa de arena de Bahía de Marbella.

Planta principal: cocina abierta con lavadero/almacén separado; comedor, salón con zona de chimenea; dormitorio principal con baño en suite.

En la planta superior con entrada independiente encontrará un apartamento de invitados que puede ser perfecto para el espacio de oficinas con increíbles vistas al mar.

Nivel piscina - planta baja - 2 dormitorios, sala de juegos, garaje.
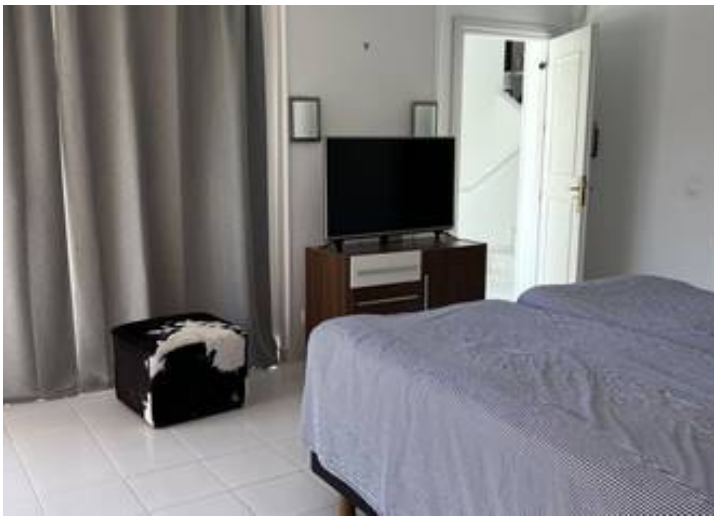
Bahía de Marbella está a solo unos minutos en coche de Marbella, a 30 minutos...