

Terreno Urbano en Elviria

More info:

Gran parcela (1.620m²) en el centro de Elviria, a poca distancia de la playa del centro comercial y restaurantes con una ubicación soleada y algunas vistas al mar.
¡Construye tu villa de diseño moderno!

Según la calificación de la parcela, UE-4 (0.20), los parámetros urbanísticos a cumplir,

* Ocupación: 25% de la superficie de parcela. la ocupación...

Price: **680.000 €**

Bedrooms: 0

Bathrooms: 0

Built:

Plot: 1.620m²

Terrace:

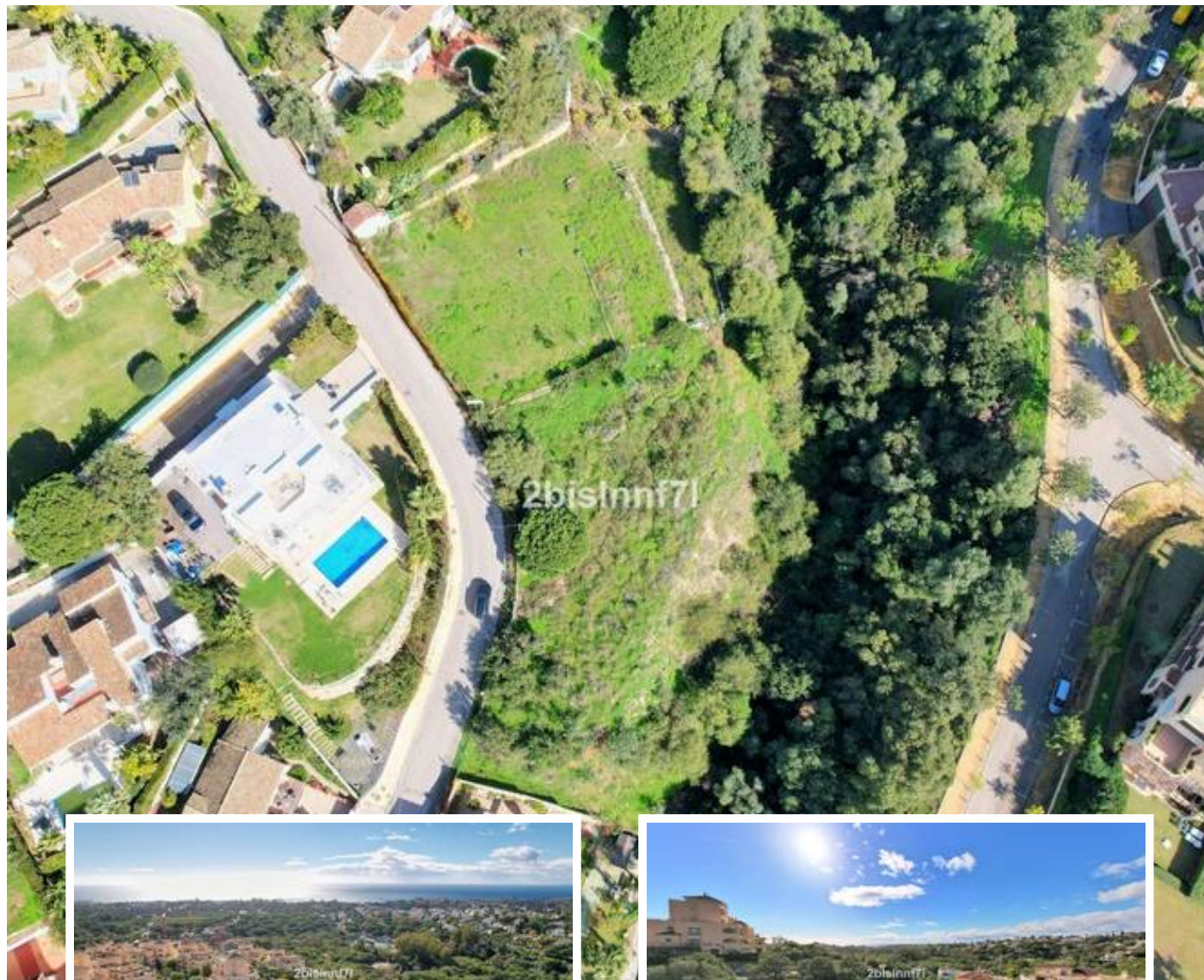

Marbella

info@bestliving.es

+34 747 471 108