

Terreno Urbano en Campo Mijas

Descripción

Esta parcela urbana está ubicada en un lugar privilegiado en el término municipal de Mijas. Por su situación elevada tiene magníficas vistas de la Costa del Sol. El suelo se encuentra dentro de la Unidad de Ejecución UE. S-10, y tiene aprobado definitivamente un Estudio de Detalle (ED. 339) “Cielo Mijas” con fecha 27 de abril de 2007, donde se plantea el desarrollo de un conjunto residencial de 18 viviendas adosadas de 176 m² cada una con plaza de aparcamiento....

Precio: **1.700.000 €**

Dormitorios: 0

Baños: 0

Construidos:

Parcela: 4.040m²

Terraza:

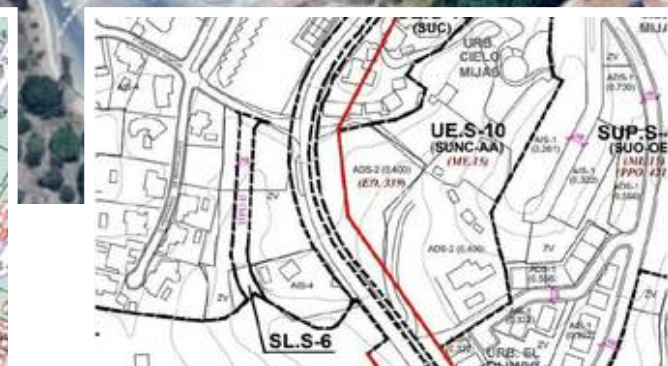

Marbella

info@bestliving.es

+34 747 471 108