



Terreno Urbano en Campo Mijas

Descripción

¡Inversión, inversión e inversión para tu futuro hogar!

Parcela urbana en La Loma del Flamenco (registrada con 980 m², parcela en esquina de 780 m²). Aquí puedes construir la villa de tus sueños de hasta 260 m² + garaje, jardín y piscina privada.

La parcela es plana, lo que reduce los costes de construcción y ofrece una vista abierta y única. Solo tiene un vecino y, por ...

Precio: **185.000 €**

Dormitorios: 0

Baños: 0

Construidos: 260m²

Parcela: 780m²

Terraza:

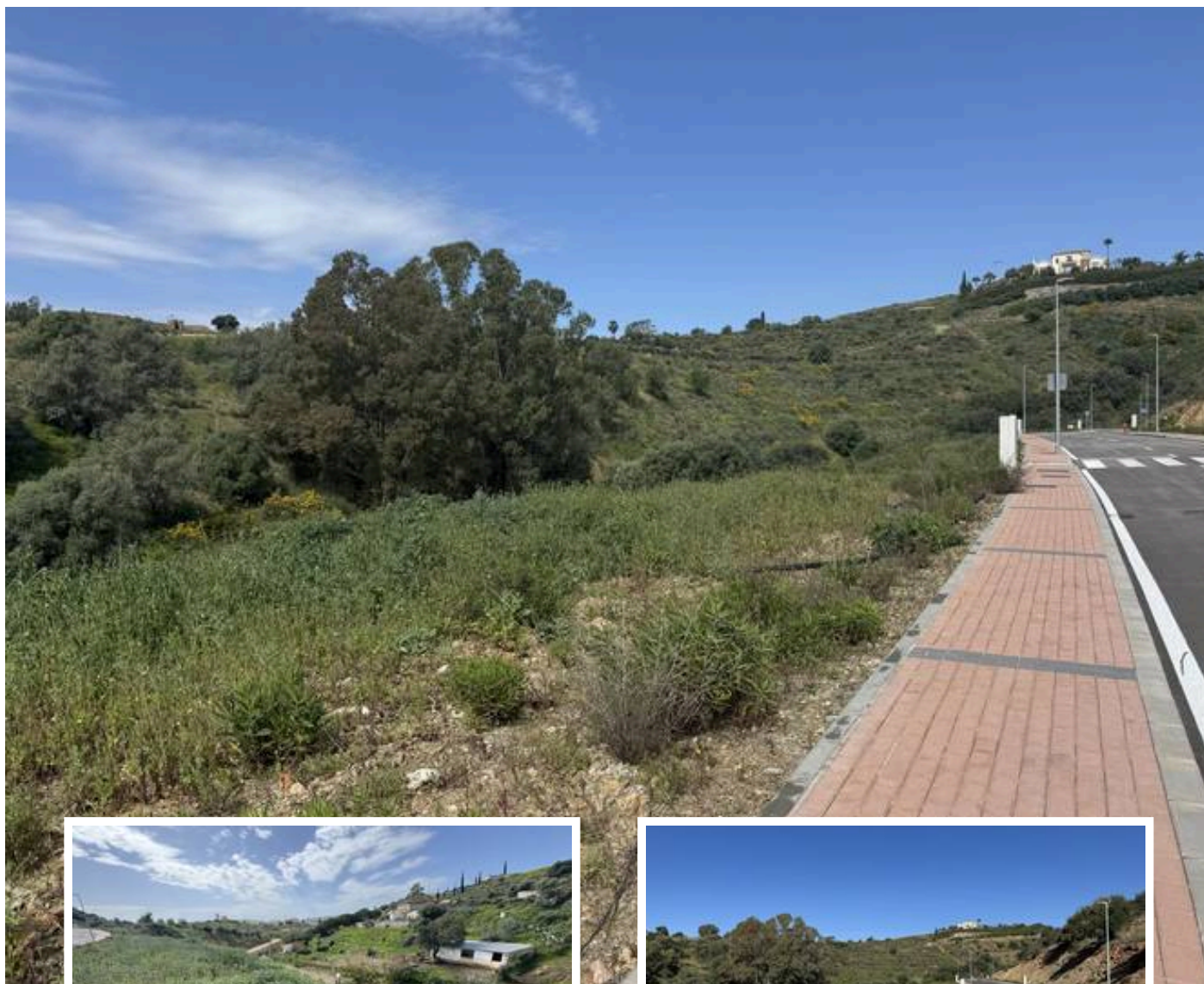

Marbella

info@bestliving.es

+34 747 471 108