

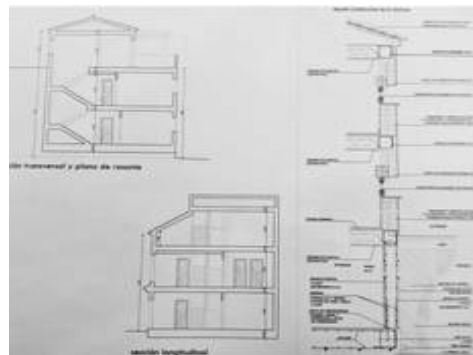

Terreno en Almáchar

55.000 €

1 1 150m² 45m²

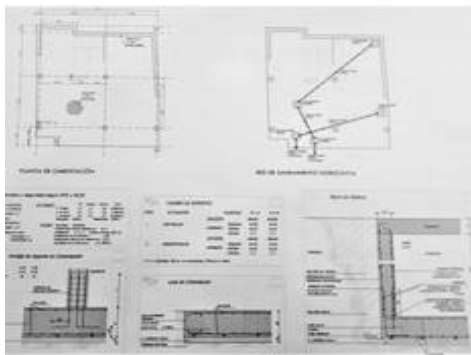

Descripción

Terreno urbano con proyecto realizado, aprobado por el Ayuntamiento y listo para construir una vivienda de tres plantas, con cuatro dormitorios, tres cuartos de baño, uno de ellos ensuite en el dormitorio principal, también con vestidor. Todos los dormitorios con armarios empotrados. La última planta sería una gran terraza con pérgola de madera y trastero. Se encuentra en el pueblo de Almáchar, un precioso pueblo interior de la provincia de Málaga. Está a media hora de la costa y a 45 minutos de Málaga ciudad y del aeropuerto.

