

Terreno Comercial en Marbella

Descripción

Es un suelo que se divide en 2 partes de las cuales 4.400 metros son de uso comercial y la lindante 3.400 metros de suelo rustico , esta muy bien situada con salida a la autovia y a marbella , ya que se encuentra justo en un cambio de sentido para entrar a marbella o salida a autovía , tiene vistas al mar cerca del vivero

Precio: **7.500.000 €**

Dormitorios: 0

Baños: 0

Construidos:

Parcela: 7m²

Terraza:

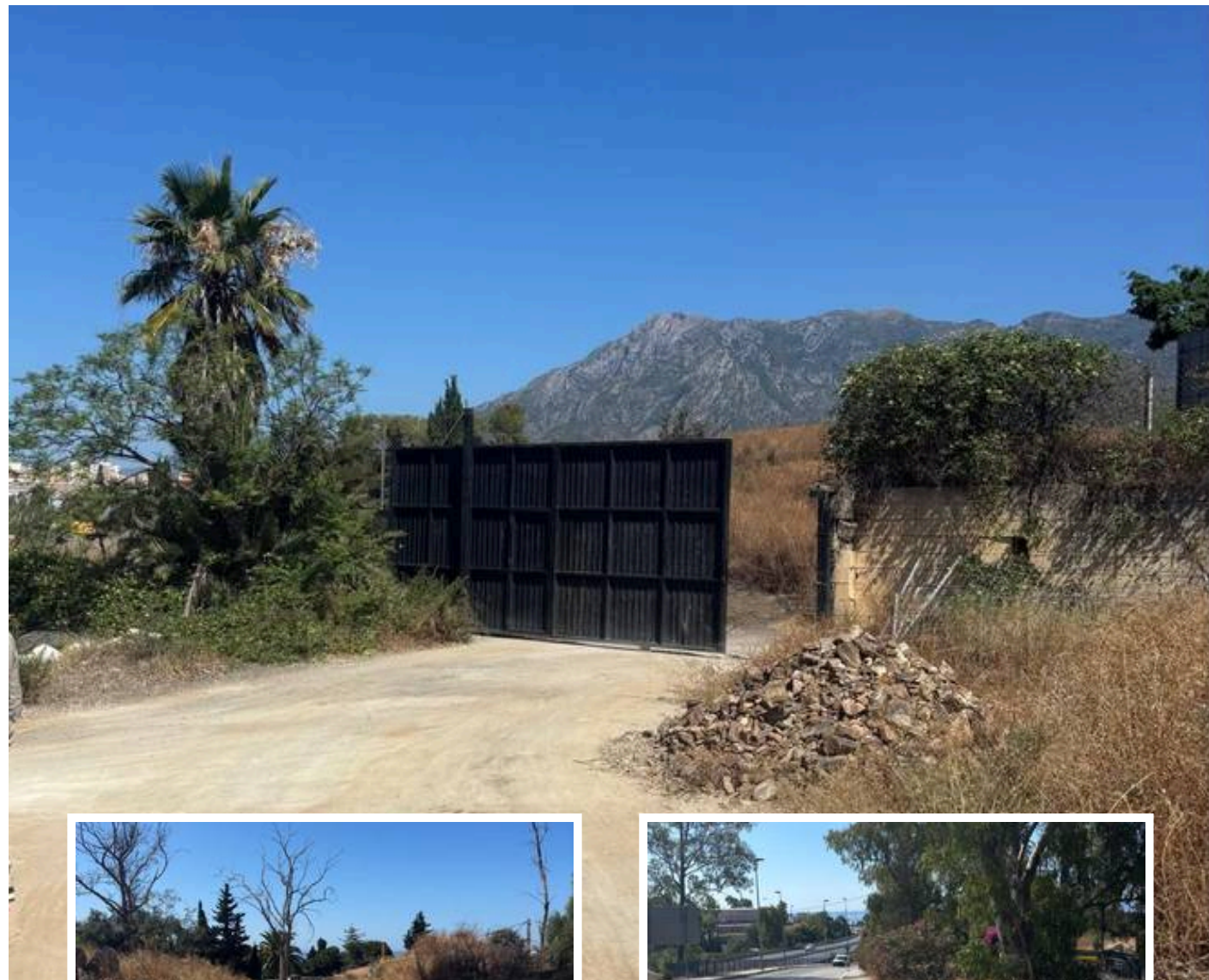

Marbella

info@bestliving.es

+34 747 471 108