

Pareada en Málaga Centro

Descripción

LO MÁS DESTACADO

Esta casa adosada idealmente ubicada para aprovechar al máximo el estilo de vida costero de Málaga, ofrece una combinación poco común de encanto andaluz y mucho potencial de renovación. Con 271 m² construidos sobre una parcela de 285 m², la propiedad destaca por sus impresionantes vistas al mar, múltiples espacios exteriores, y una propuesta de proyecto que muestra todo lo que esta...

Precio: **1.312.700 €**

Dormitorios: 5

Baños: 5

Construidos: 271m²

Parcela: 285m²

Terraza:

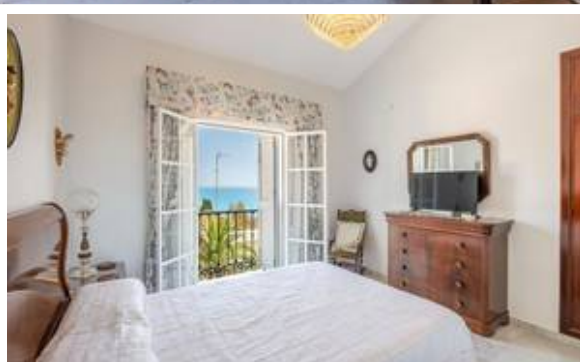
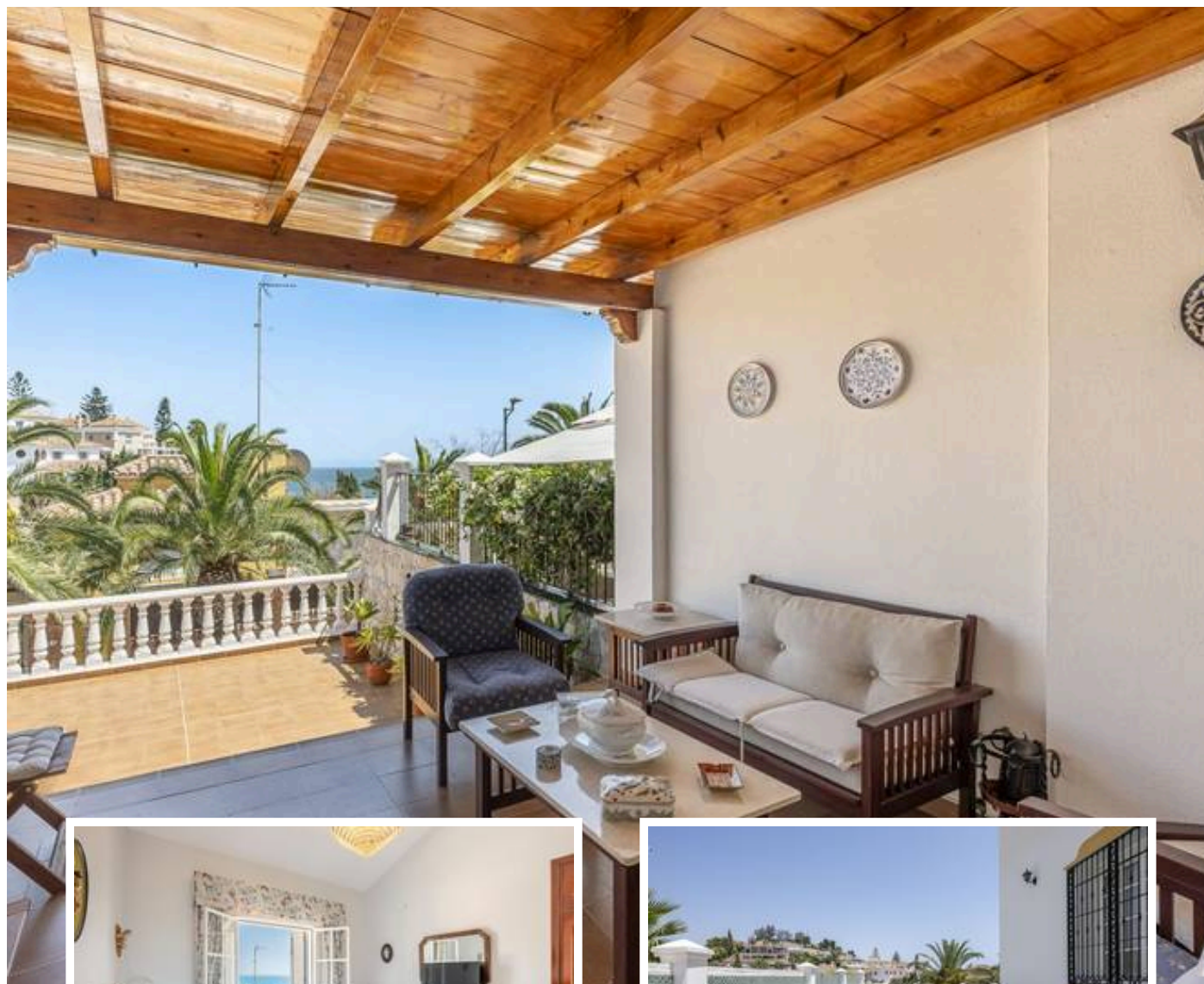

Marbella

info@bestliving.es

+34 747 471 108