

## Pareada en Málaga Centro

### Descripción

#### LO MÁS DESTACADO

Esta casa adosada idealmente ubicada para aprovechar al máximo el estilo de vida costero de Málaga, ofrece una combinación poco común de encanto andaluz y mucho potencial de renovación. Con 271 m<sup>2</sup> construidos sobre una parcela de 285 m<sup>2</sup>, la propiedad destaca por sus impresionantes vistas al mar, múltiples espacios exteriores, y una propuesta de proyecto que muestra todo lo que esta...

Precio: **1.312.700 €**

Dormitorios: 5

Baños: 5

Construidos: 271m<sup>2</sup>

Parcela: 285m<sup>2</sup>

Terraza:

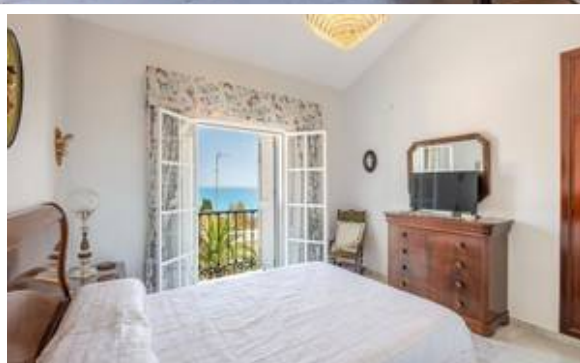
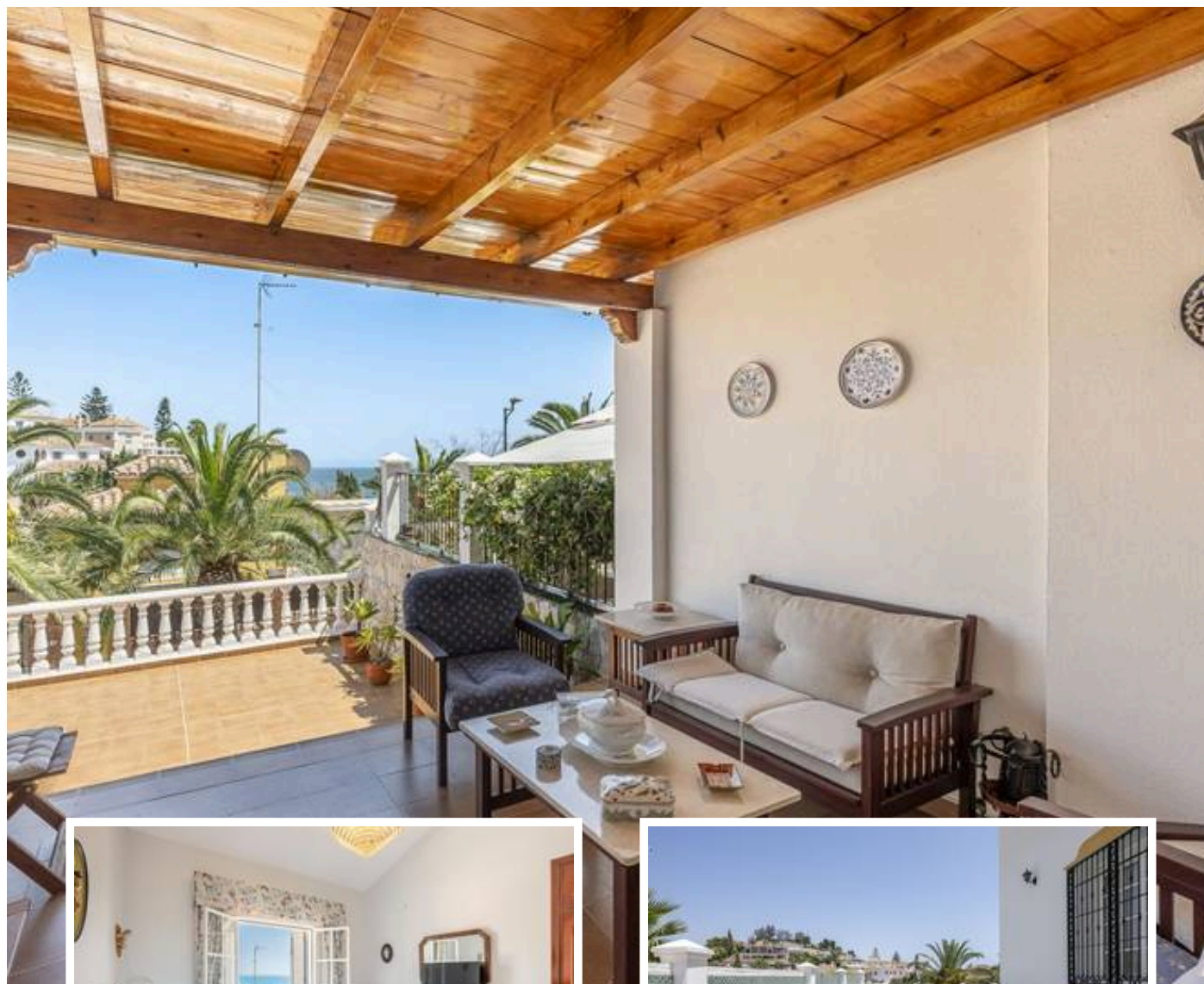

Marbella

[info@bestliving.es](mailto:info@bestliving.es)

+34 747 471 108