Descripción
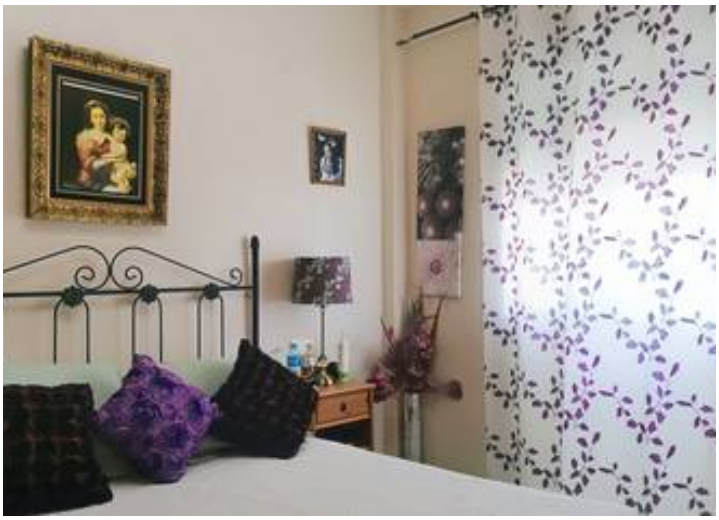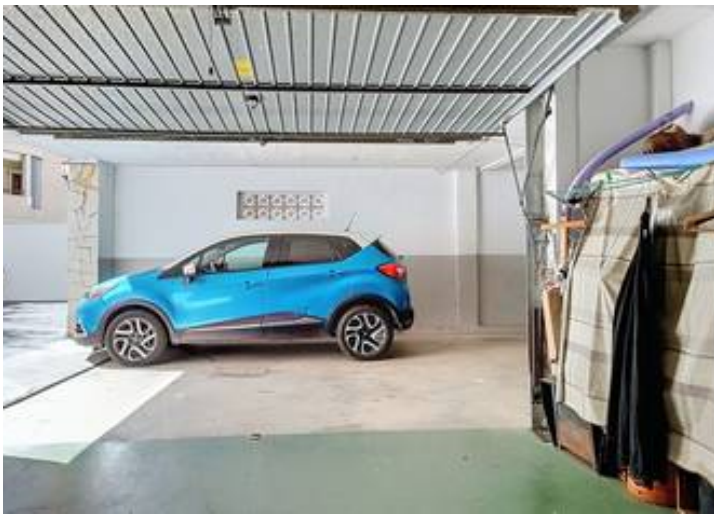
Casa adosada en esquina, en la zona más tranquila de Los Pacos, residencial de 16 casas adosadas de muy buenas calidades, construidas en el año 2006, la vivienda tiene 244 m2 construidos, se distribuye en planta baja, que tiene porche-patio de entrada, cocina independiente amueblada y equipada con electrodomésticos, aseo, salón comedor amplio y salita que puede ser utilizada como un dormitorio independiente, en planta primera tenemos dos dormitorios (anteriormente 3), uno de ellos muy grande con baño en suite, y un baño completo con plato de ducha en pasillo, y subimos a la buhardilla amplia que puede ser otro dormitorio, con terraza, en planta sótano nos encontramos una zona diáfana con cocina y garaje para dos coches. La vivienda tiene zona comunitaria con piscina y zona verde. Vivienda ideal para familias, comunidad mes: 60 €. Ibi anual: 650 €.