

Finca - Cortijo en Jubrique

Descripción

Quiero mostraros ésta maravillosa finca de 30 hectáreas a las afueras de Jubrique, en el corazón del Valle del Genal. Esta finca rural está rodeada de bosques, montañas y de un entorno natural privilegiado. Al estar situada al final del camino, hace que la privacidad sea exclusiva y perfecta para desconectar, disfrutar de la tranquilidad y explorar la belleza de la Serranía de Ronda.

...

Precio: **995.000 €**

Dormitorios: 5

Baños: 3

Construidos: 485m²

Parcela: 30.000m²

Terraza:

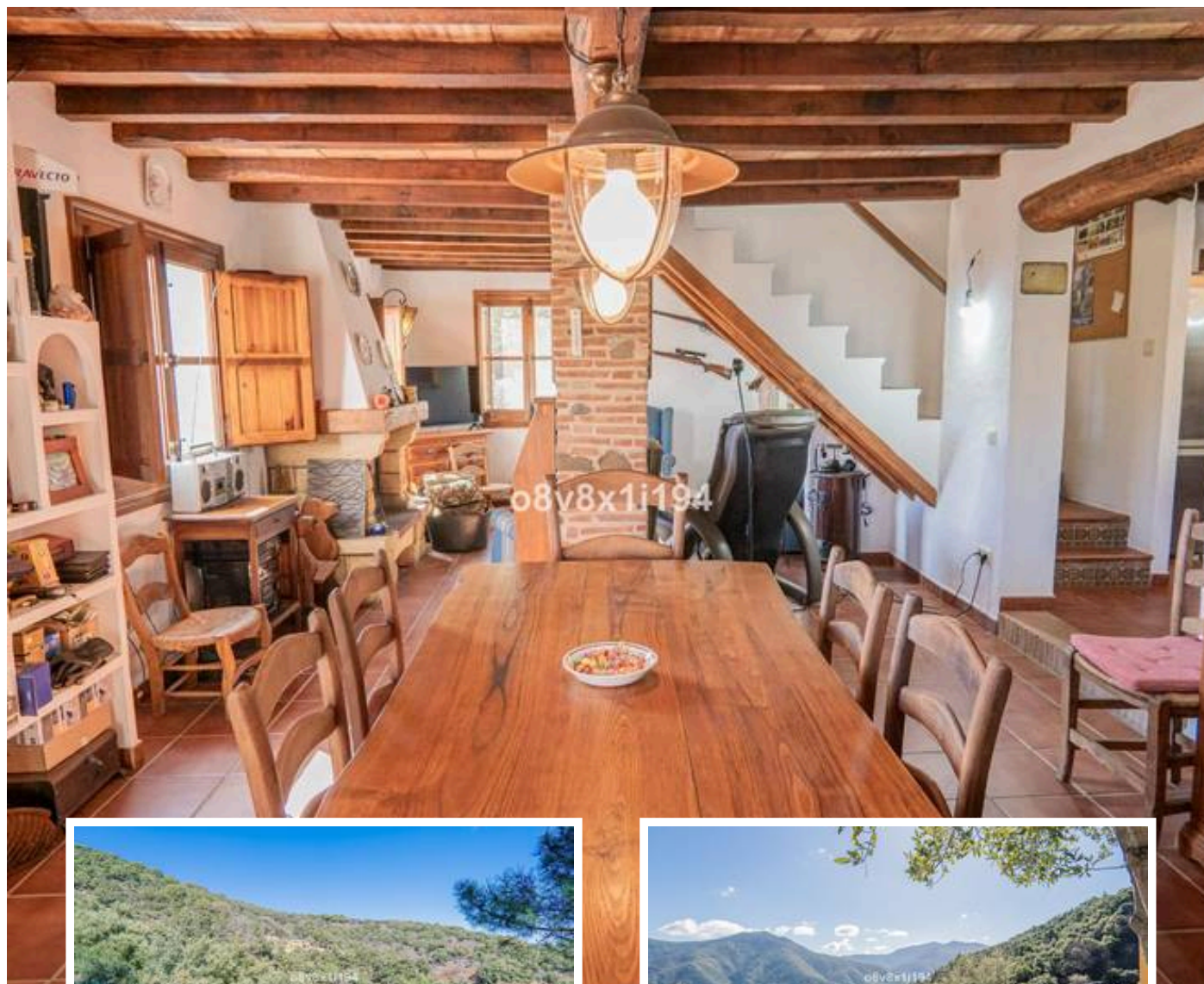

Marbella

info@bestliving.es

+34 747 471 108