



Estudio Planta Media en Marbella

Descripción

PROPIEDAD RENOVADA JUNTO A LA PLAYA EN EL CENTRO DE MARBELLA

Fantástico estudio totalmente reformado, con una ubicación privilegiada en el corazón de Marbella, a menos de 250 metros del paseo marítimo y la playa, a sólo unos pasos de los sitios más atractivos, el casco antiguo, la avenida del mar, el parque de la alameda...etc.

Acogedora propiedad con un elegante estilo contemporáneo...

Precio: **270.000 €**

Dormitorios: 0

Baños: 1

Construidos: 37m²

Parcela:

Terraza:

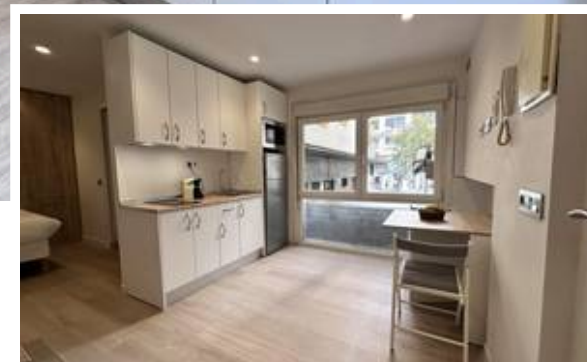
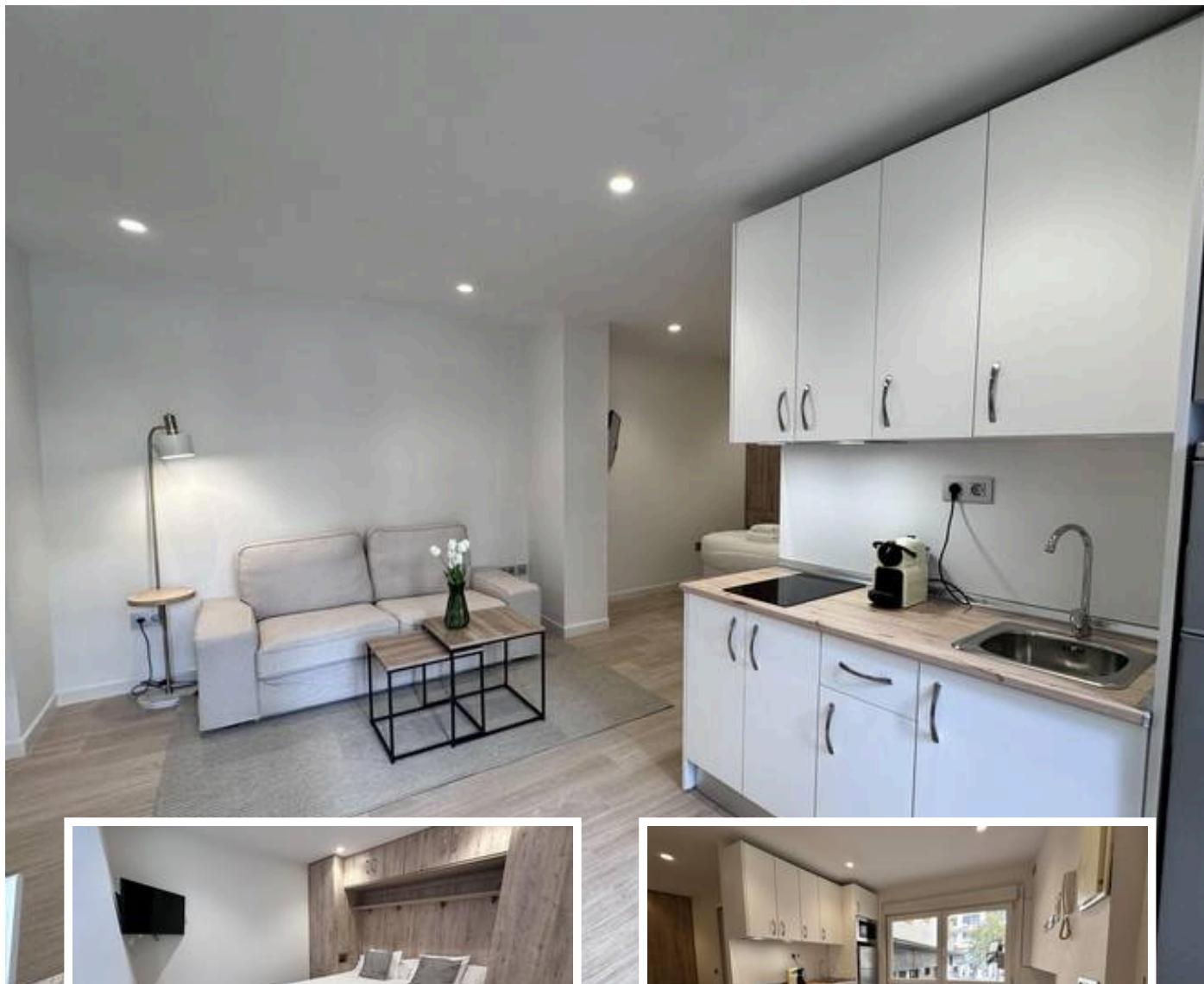

Marbella

info@bestliving.es

+34 747 471 108