



Estudio Planta Media en La Cala de Mijas

Descripción

IMPORTANTE: VIVIENDA ACTUALMENTE ALQUILADA. VER DETALLES DEL ALQUILER MÁS ABAJO.

Magnífico estudio situado a tan solo 300 metros de la playa, desde donde se disfrutan impresionantes vistas panorámicas al mar, con maravillosos amaneceres y preciosos cielos nocturnos....

Precio: **185.000 €**

Dormitorios: 1

Baños: 1

Construidos: 30m²

Parcela:

Terraza:

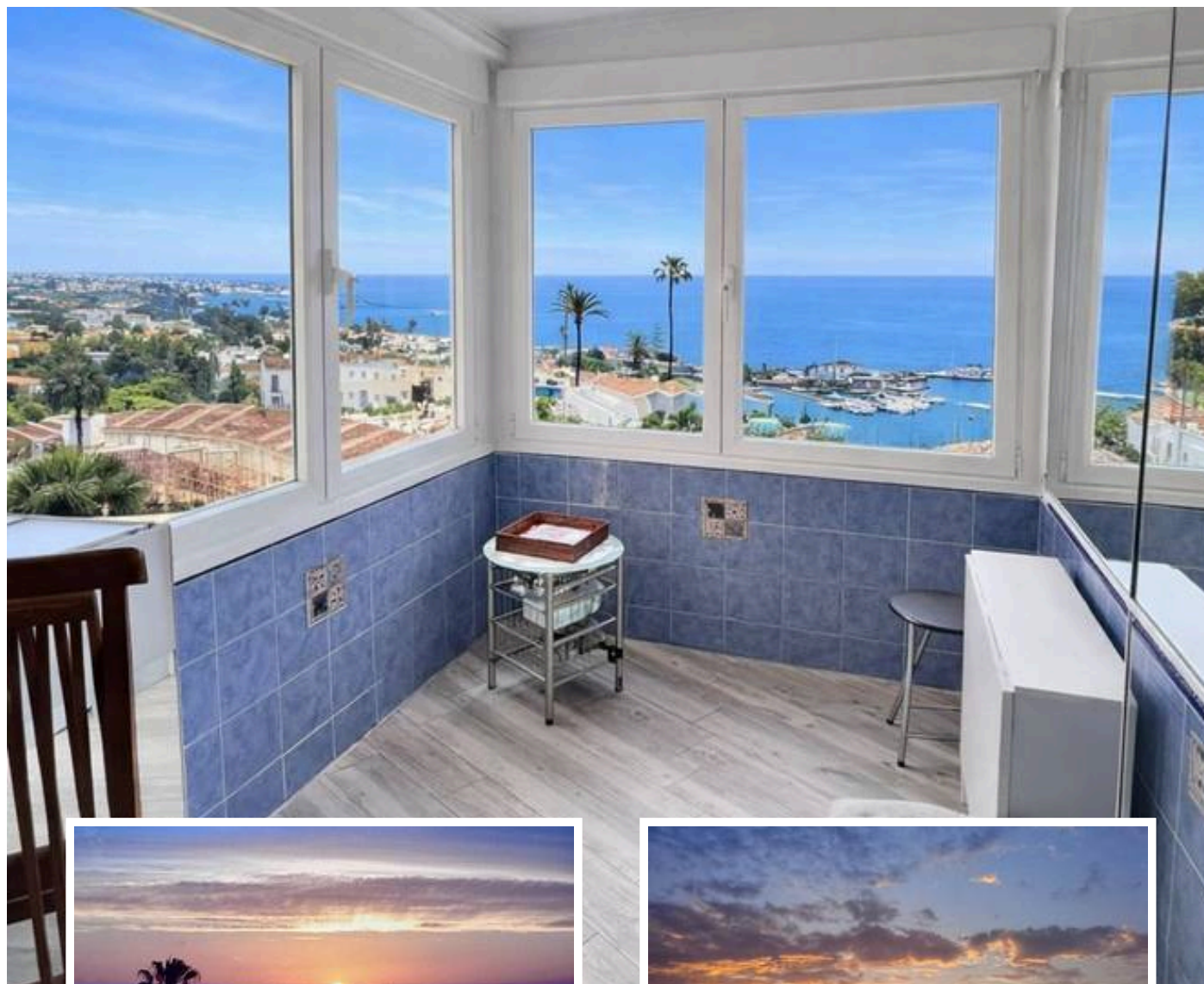

Marbella

info@bestliving.es

+34 747 471 108