Descripción

Apartamento doble totalmente reformado. 2 camas 1 baño.. Impresionantes vistas de la costa de Sea y La Cala. Torrenueva. Licencia de turista en su lugar. Increíble oportunidad de comprar esta joya costera. Ubicado en una comunidad cerrada con pintorescos jardines maduros con una piscina de buen tamaño para tomar el sol y relajarse.

La propiedad se reforma con buen gusto en todo momento con una nueva cocina de planta abierta con los mejores electrodomésticos y salón / restaurante. La zona es espaciosa, brillante y moderna. La habitación fluye a través de nuevas puertas correderas de la tempestad del patio hasta la amplia terraza con vistas frontales al mar y a toda la línea costera de La Cala.

Las escaleras arriba son 2 habitaciones grandes y totalmente reformadas con amplio espacio de almacenamiento y armario. El maestro con vistas increíbles de nuevo. Entre los 2 se encuentra un aterrizaje de vidrio que da acceso a un baño totalmente reformado con ducha y espejo inteligente. CALIENTE Y Frío en todas partes.
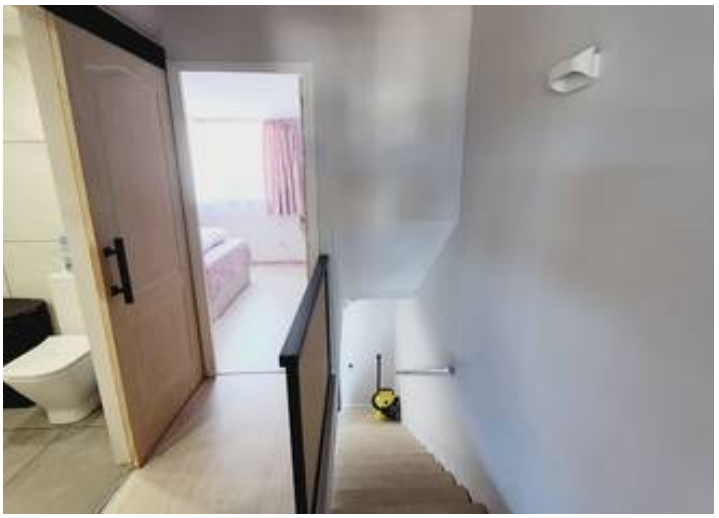
La urbanización cerrada viene con zonas de aparcamiento exteriores y 2 accesos...