

## Descripción

Si la vivienda ideal que estás buscando debe contar con ubicación privilegiada, excelente conectividad y estar en un edificio emblemático del centro histórico, esta joya exclusiva en el corazón de Málaga es para ti.

Ubicada en el prestigioso edificio Félix Sáenz, considerado uno de los edificios históricos más bellos y representativos de la ciudad, esta propiedad combina el encanto arquitectónico tradicional con el confort actual, pensada para clientes exigentes que valoran carácter, calidad y ubicación.

Además, disfrutarás de excelente conectividad: acceso directo en metro desde el aeropuerto y llegada al apartamento aproximadamente 5 minutos después de salir de la estación, una ventaja extraordinaria tanto para uso residencial como para segunda vivienda o inversión.

Y todo ello con un valor añadido difícil de encontrar: pese a su céntrica ubicación, el apartamento es sorprendentemente tranquilo, ofreciendo descanso y...



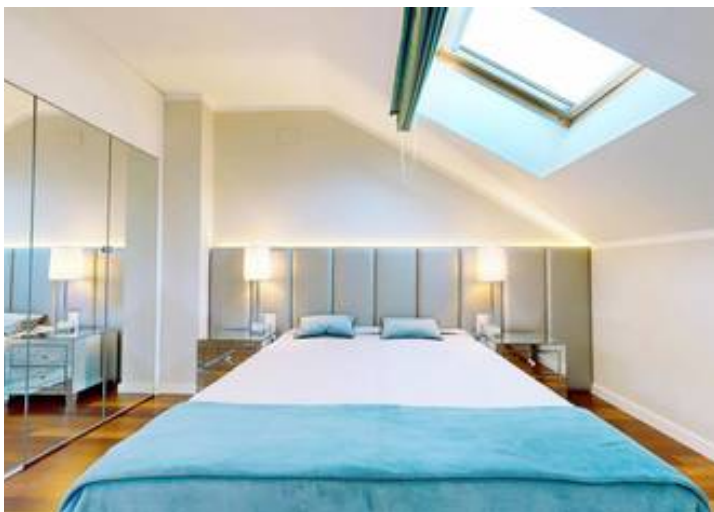





AREA: 100.00 m<sup>2</sup>  
 AREA: 100.00 m<sup>2</sup>  
 AREA: 100.00 m<sup>2</sup>



Matterport Property Report  
 Via Barra M646

Visit 3D tours on  
 Matterport

