



# Apartamento Planta Media en Torreblanca

## Descripción

Apartamento Planta Media, Torreblanca, Costa del Sol.  
1 Dormitorio, 1 Baño, Construidos 58 m<sup>2</sup>, Terraza 8 m<sup>2</sup>.

Posición : Cerca del Mar, Cerca de Ciudad, Urbanización.

Orientación : Suroeste.

Estado : Buen.

Vistas : Mar, Montaña, Campo, Urbanas, Calle.

Características : Terraza Cubierta, Ascensor, Armarios...

Precio: **259.000 €**

Dormitorios: 1

Baños: 1

Construidos: 58m<sup>2</sup>

Parcela:

Terraza: 8m<sup>2</sup>

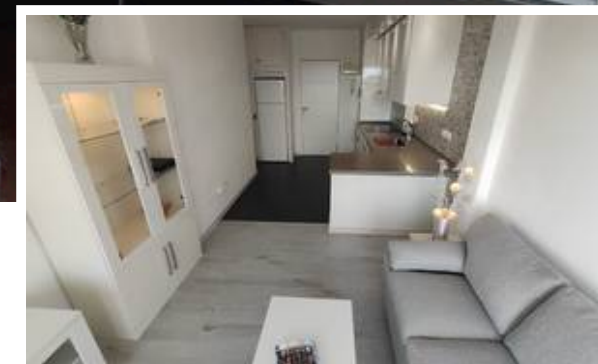

Marbella

[info@bestliving.es](mailto:info@bestliving.es)

+34 747 471 108