



Apartamento Planta Media en San Pedro de Alcántara

Descripción

Descubre esta magnífica propiedad ubicada en el corazón de San Pedro de Alcántara, ideal tanto como residencia habitual como inversión.

La vivienda se distribuye en un amplio y luminoso salón-comedor, que ofrece un espacio cómodo y acogedor para el día a día. La cocina, completamente equipada y de generosas dimensiones, destaca por su funcionalidad y cuenta con...

Precio: **360.000 €**

Dormitorios: 3

Baños: 1

Construidos: 122m²

Parcela:

Terraza:

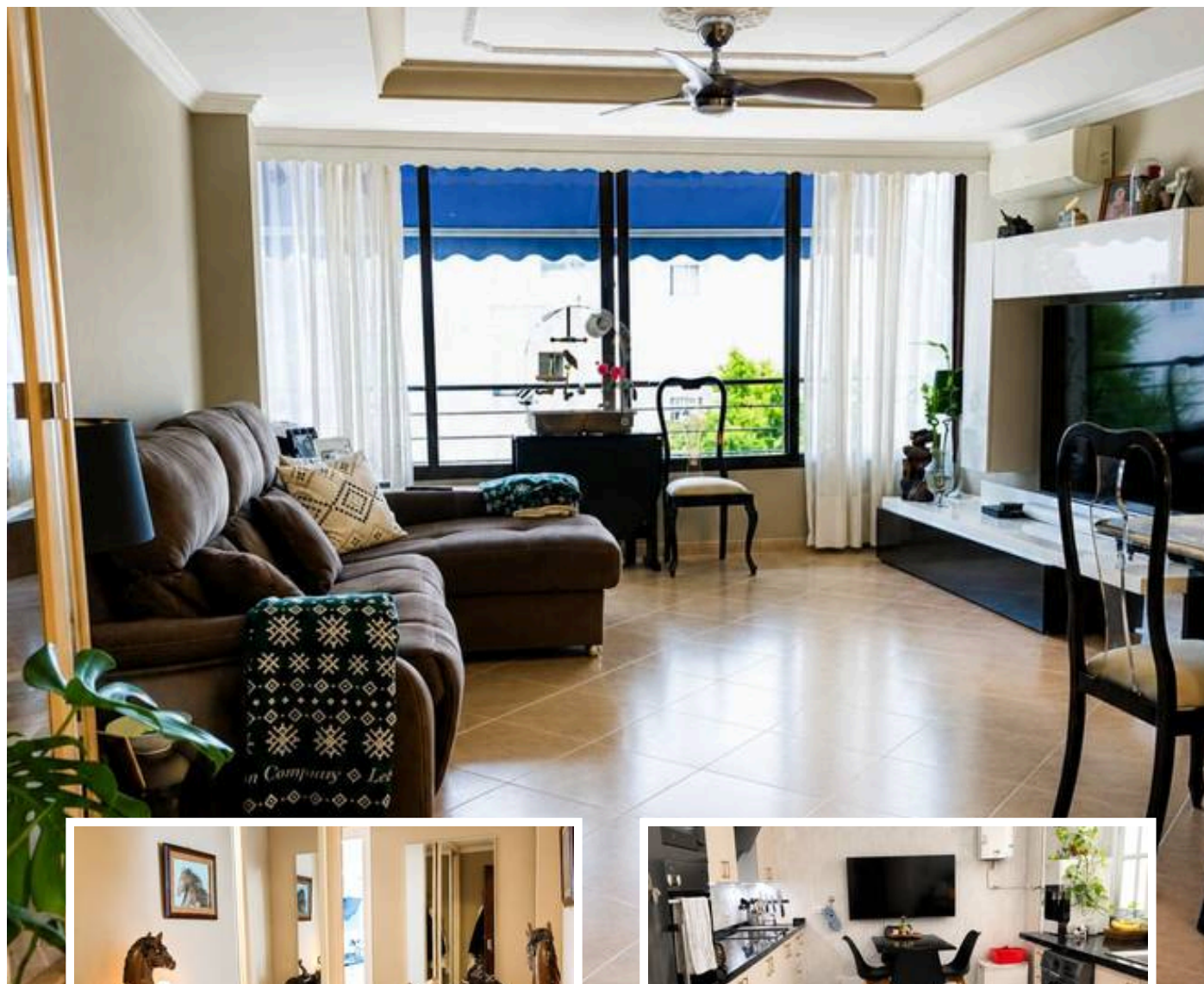

Marbella

info@bestliving.es

+34 747 471 108