



Apartamento P

San Pedro d...

595.000 €

3 2 147m² 30m²

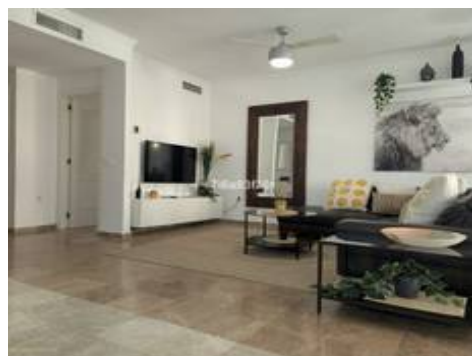

Descripción

Apartamento Planta Media, San Pedro de Alcántara, Costa del Sol.

3 Dormitorios, 2.5 Baños, Construidos 147 m², Terraza 30 m².

Posición : Lado de la Playa, Cerca de Golf, Cerca de Puerto, Cerca de Tiendas, Cerca del Mar, Cerca de Ciudad, Cerca de Colegios, Urbanización.

Orientación : Este.

Estado : Excelente.

Piscina : Comunitaria, Piscina de Niños.

Climatización : Aire Acondicionado, A/A Preinstalado, A/A Caliente, A/A Frio.

Vistas : Jardín.

Características : Terraza Cubierta, Ascensor, Armarios Empotrados, Cerca de Transporte, Terraza Privada, WiFi, Trastero, Lavadero, Baño En-Suite, Acceso para personas con movilidad reducida, Suelos de Mármol, Doble acristalamiento, Fibra óptica.

Muebles : Amueblada.

Cocina : Equipada....

