

Apartamento Planta Media en Puerto Banús

Descripción

Ubicado en una privilegiada zona junto al mar dentro de la prestigiosa urbanización Alcazaba, este apartamento orientado al sur disfruta de una localización excepcional entre Marbella y el mundialmente reconocido Puerto Banús. Los residentes cuentan con acceso inmediato a la playa, boutiques de lujo y algunos de los mejores campos de golf de la Costa del Sol.

La propiedad ofrece un espacio habitable cuidadosamente...

Precio: **1.190.000 €**

Dormitorios: 2

Baños: 2

Construidos: 102m²

Parcela:

Terraza:

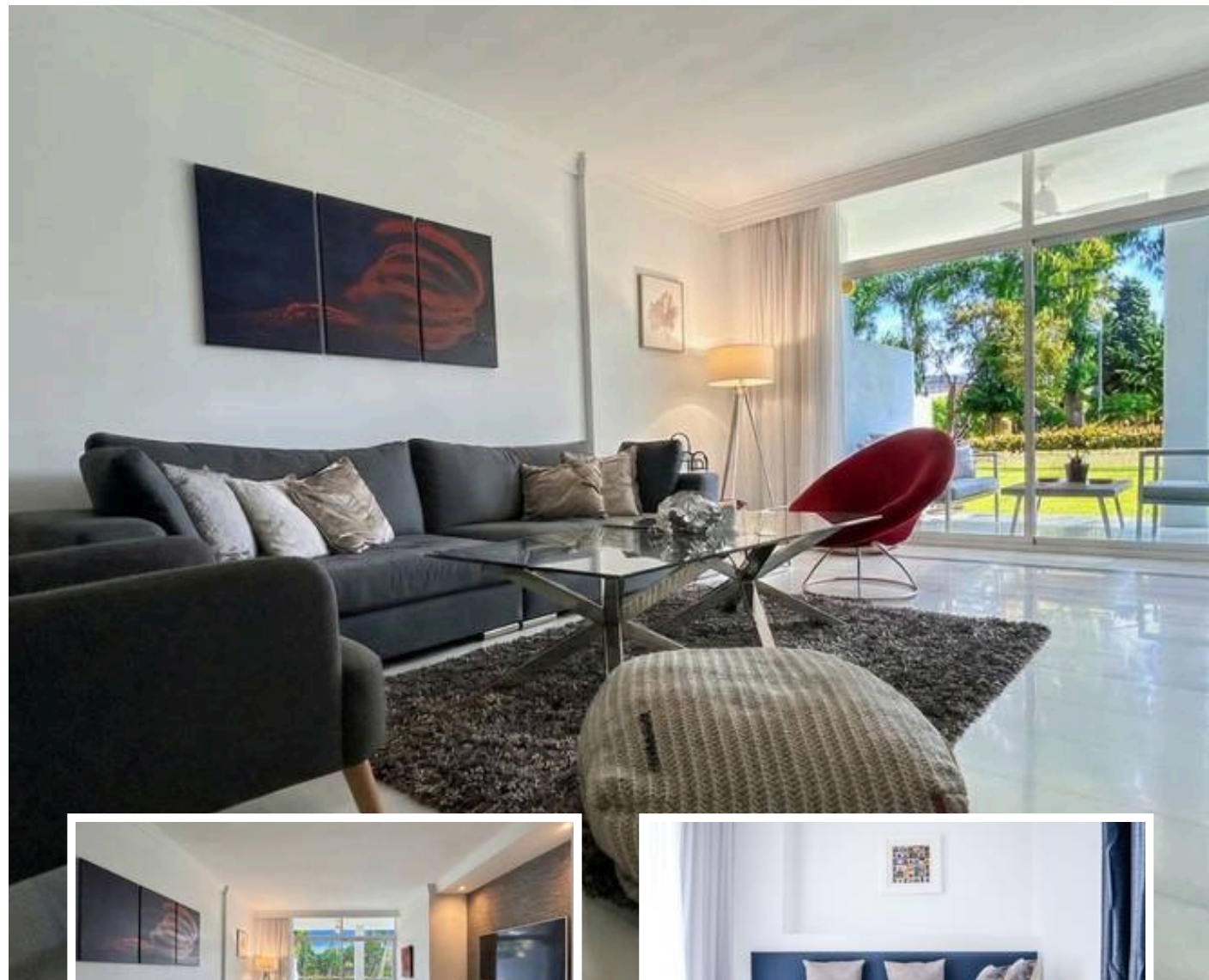

Marbella

info@bestliving.es

+34 747 471 108