

Apartamento Planta Media en Puerto Banús

Descripción

Apartamento Planta Media, Puerto Banús, Costa del Sol.
3 Dormitorios, 3 Baños, Construidos 125 m².

Posición : Área Comercial, Lado de la Playa, Puerto, Cerca de Puerto, Cerca de Tiendas, Cerca del Mar, Cerca de Colegios, Marina, Cerca de Marina.

Orientación : Sur.

Estado : Excelente....

Precio: **920.000 €**

Dormitorios: 3

Baños: 3

Construidos: 125m²

Parcela:

Terraza:

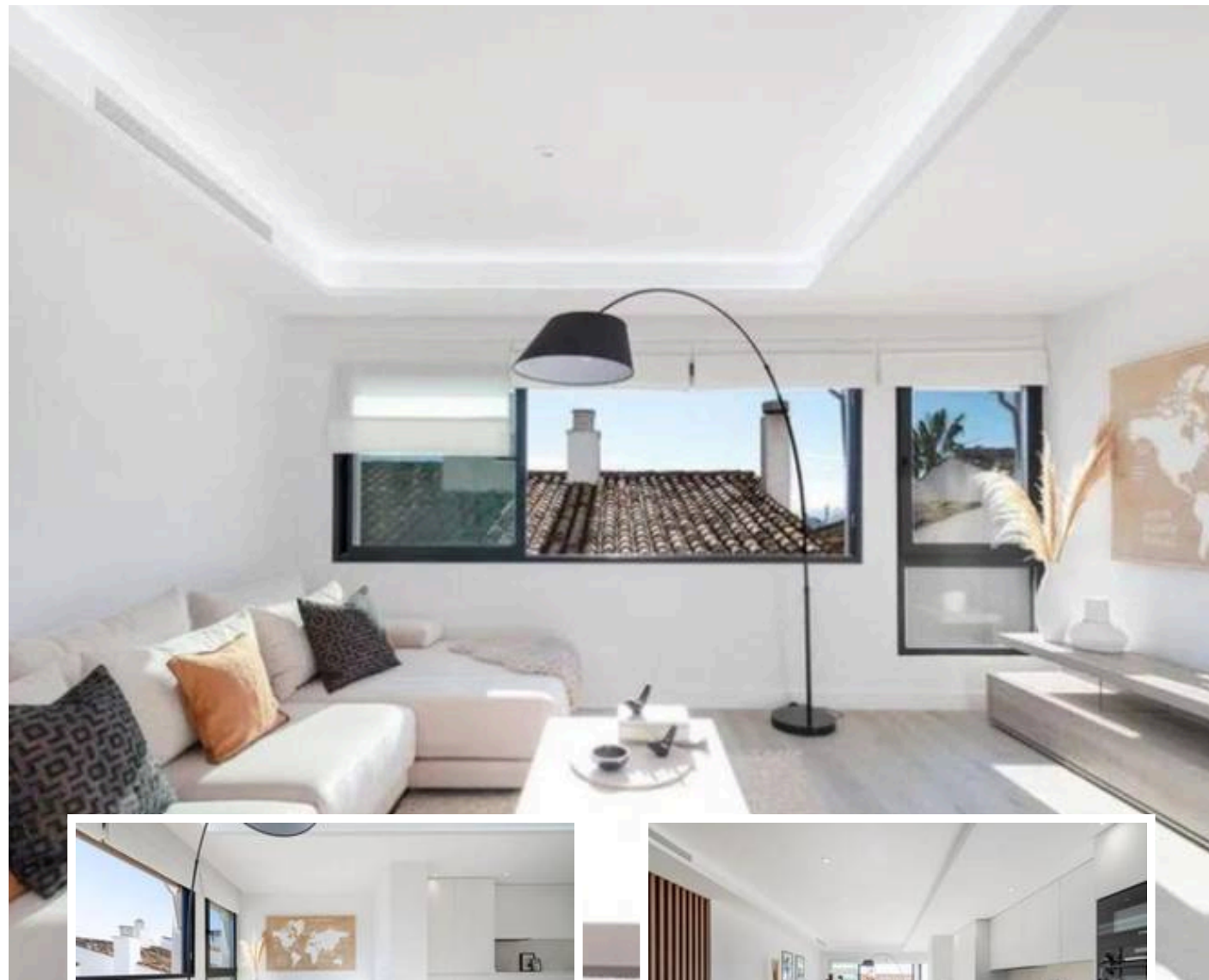

Marbella

info@bestliving.es

+34 747 471 108