

Apartamento Planta Media en Málaga

Descripción

A un paso de la estación María Zambrano, descubres un piso que no solo está bien situado... también te invita a imaginar una vida más cómoda, más tuya. Un espacio con tranquilidad real, luz, terraza y la libertad de diseñarlo completamente a tu gusto.

Al llegar del trabajo, te bajas del tren o del metro y en tres minutos estás en casa. Abres la terraza, respiras aire fresco y el ruido de la ciudad se queda fuera. Esa sensación de "por..."

Precio: **310.000 €**

Dormitorios: 3

Baños: 1

Construidos: 86m²

Parcela:

Terraza: 4m²

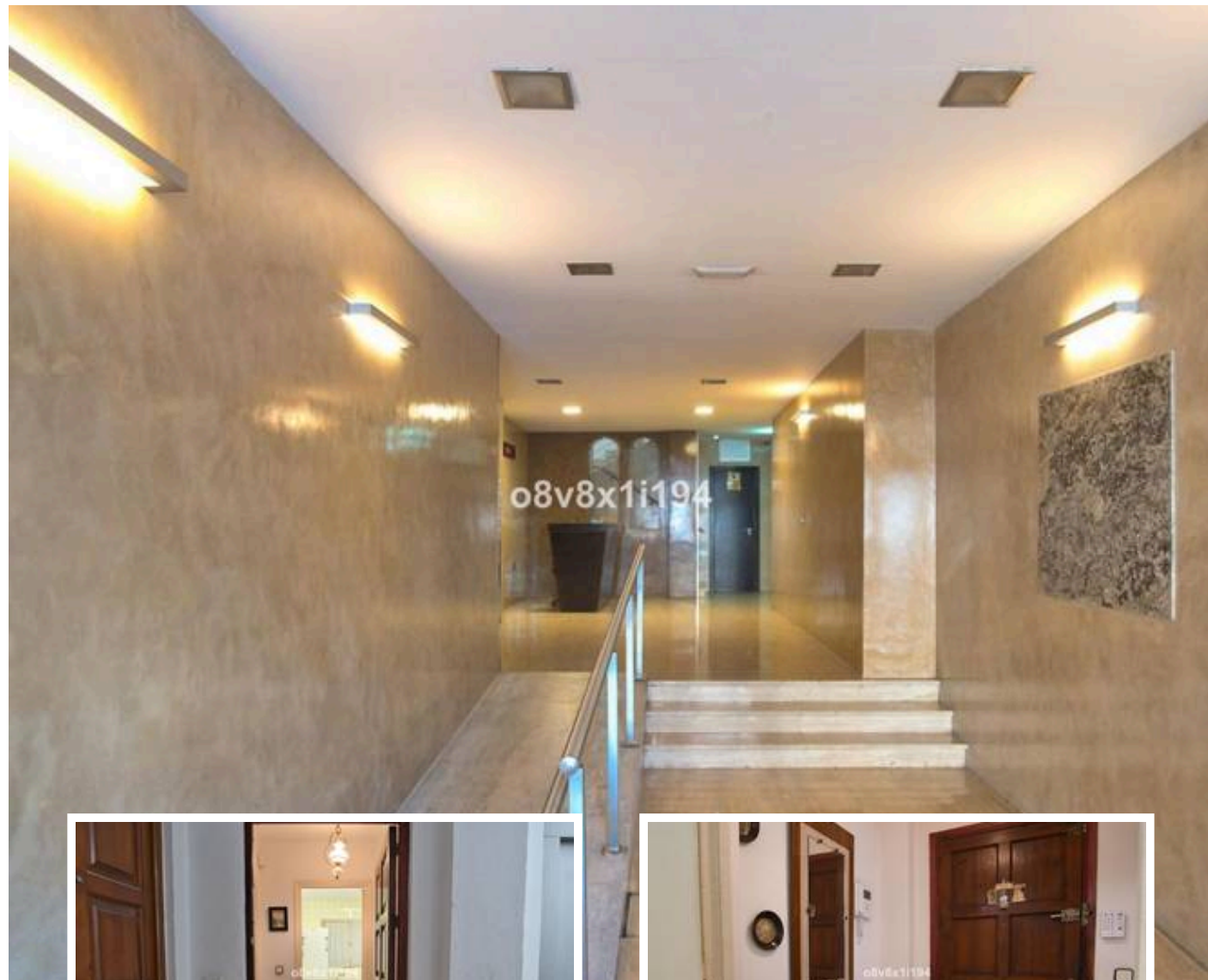

Marbella

info@bestliving.es

+34 747 471 108