

Apartamento Planta Media en La Cala de Mijas

Descripción

APARTAMENTO RECIÉN REFORMADO CON VISTAS AL MAR, 2 DORMITORIOS Y 2 BAÑOS, A SOLO 500 M DE LA PLAYA DE LA CALA

Este elegante apartamento de 2 dormitorios completamente nuevo se encuentra en la primera planta del encantador complejo Pueblo Andaluz en Torrenueva, a solo 500 metros de la playa y a un agradable paseo del centro de La Cala de...

Precio: **365.000 €**

Dormitorios: 2

Baños: 2

Construidos: 75m²

Parcela:

Terraza: 7m²

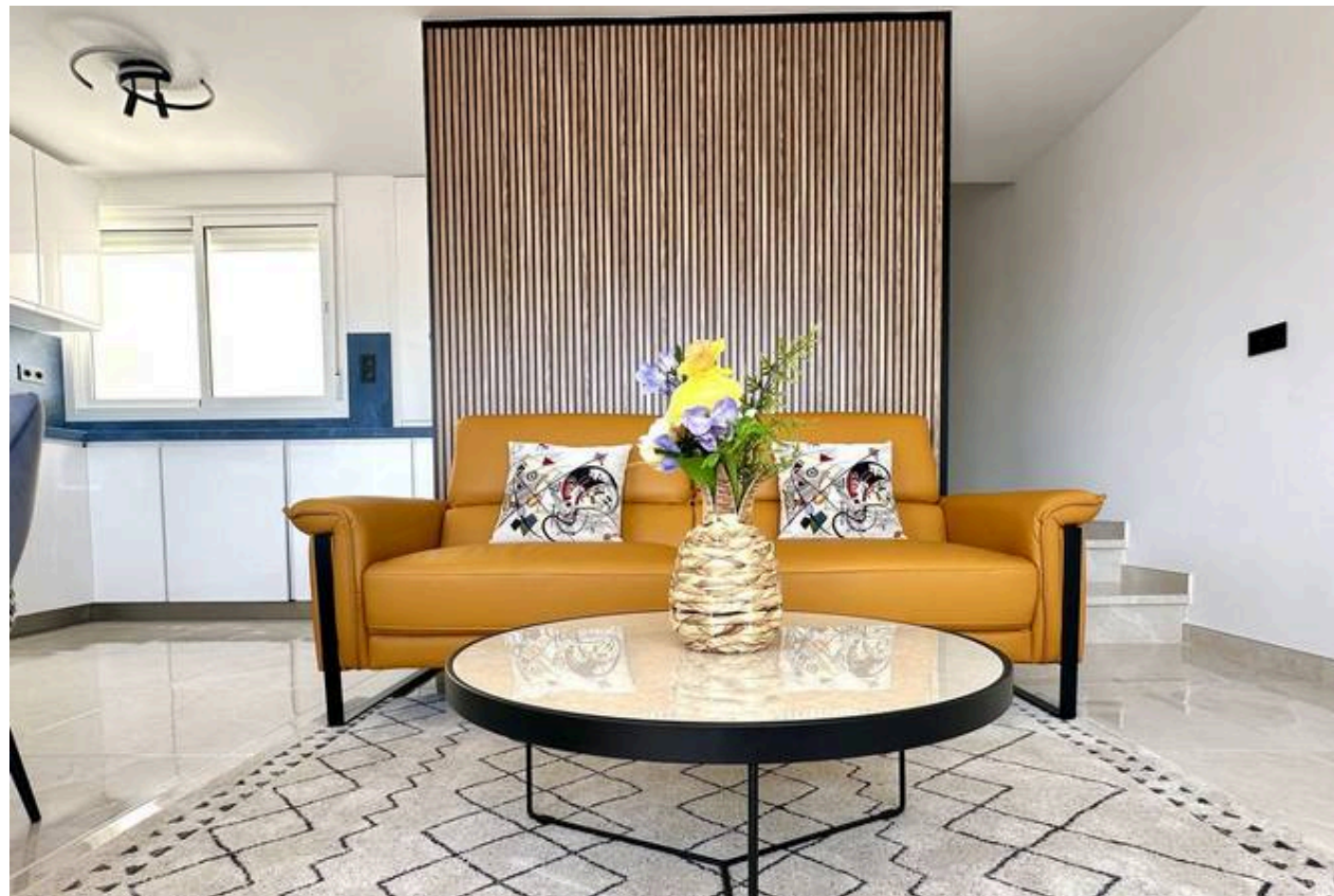

Marbella

info@bestliving.es

+34 747 471 108