



Descripción

En una de las zonas más valoradas de Benalmádena, Torrequebrada, se encuentra este piso de un dormitorio que destaca por su excelente estado de conservación, su cercanía al mar y unas agradables vistas que acompañan el día a día.

La vivienda está situada a tan solo 300 metros de la playa, en un entorno residencial tranquilo, ideal para quienes buscan calidad de vida junto al Mediterráneo...La distribución es cómoda y funcional. El piso cuenta con un dormitorio amplio y luminoso, un salón acogedor y una cocina independiente totalmente equipada. Tanto el salón como el dormitorio tienen acceso directo a una terraza privada con vistas al mar, un espacio perfecto para disfrutar de la luz natural, la brisa marina y momentos de descanso en cualquier época del año...El baño se encuentra en perfecto estado y la vivienda dispone de aire acondicionado centralizado frío/calor, garantizando confort durante todo el año..

La propiedad forma parte de una urbanización cuidada que ofrece piscina...



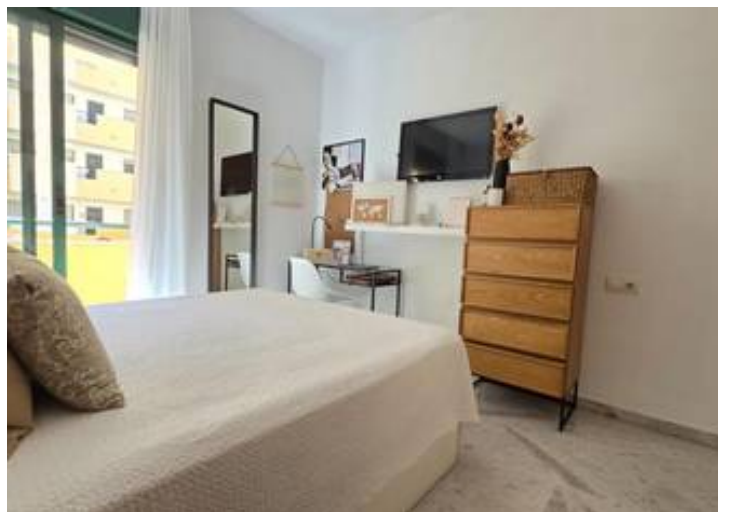





indahouse

