



Adosada en Parque Clavero

Descripción

Te presentamos este magnífico chalet adosado de 353 m² construidos, ubicado en una de las zonas residenciales más demandadas de Parque Clavero, dentro de un recinto cerrado con jardines y piscina comunitaria, perfecto para disfrutar de un entorno tranquilo y familiar.

La vivienda se distribuye en varias plantas y destaca por su amplitud, luminosidad y excelente distribución. Dispone de seis dormitorios, cuatro baños completos y un aseo, lo que l...

Precio: **1.375.000 €**

Dormitorios: 6

Baños: 5

Construidos: 353m²

Parcela:

Terraza:

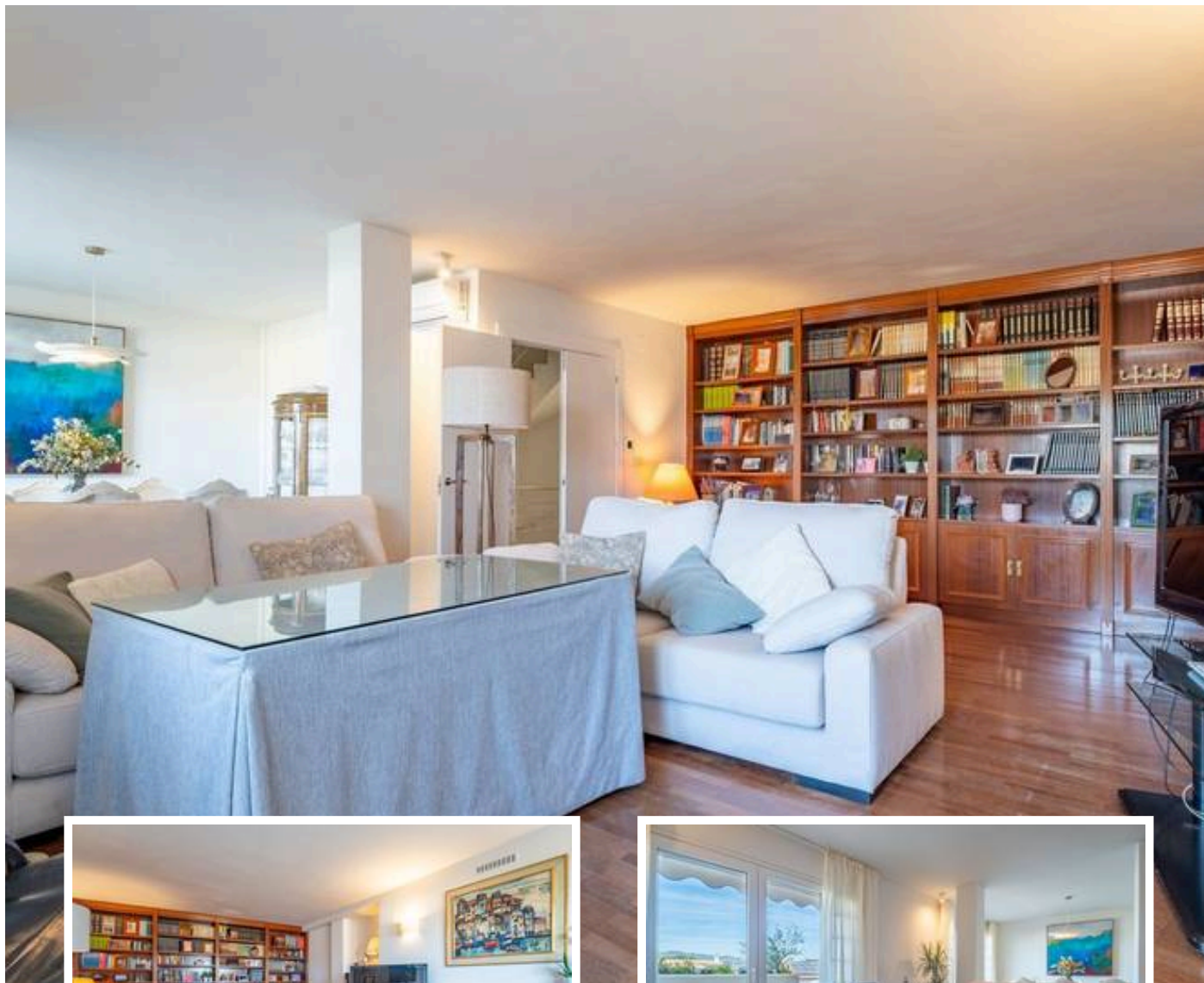

Marbella

info@bestliving.es

+34 747 471 108