



Adosada en Nueva Andalucía

Descripción

Chalet Adosado de 4 Dormitorios con Piscina Privada y Doble Acceso – La Campana, Nueva Andalucía, Marbella
Espectacular casa familiar en venta en la consolidada y demandada zona de La Campana, Nueva Andalucía.
Esta amplia casa adosada (259 m² de parcela y 169 m² construidos) destaca por su excelente distribución, amplitud, privacidad y magníficos espacios exteriores.
Características principales...

Precio: **635.000 €**

Dormitorios: 4

Baños: 3

Construidos: 169m²

Parcela: 259m²

Terraza: 110m²

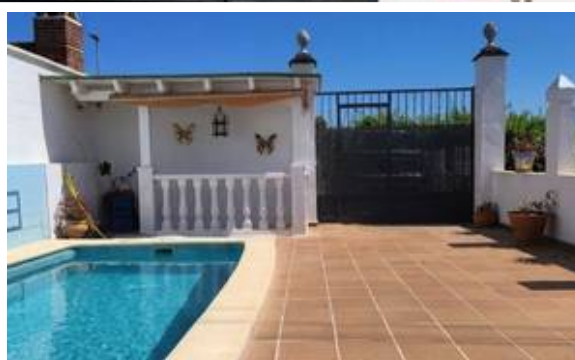
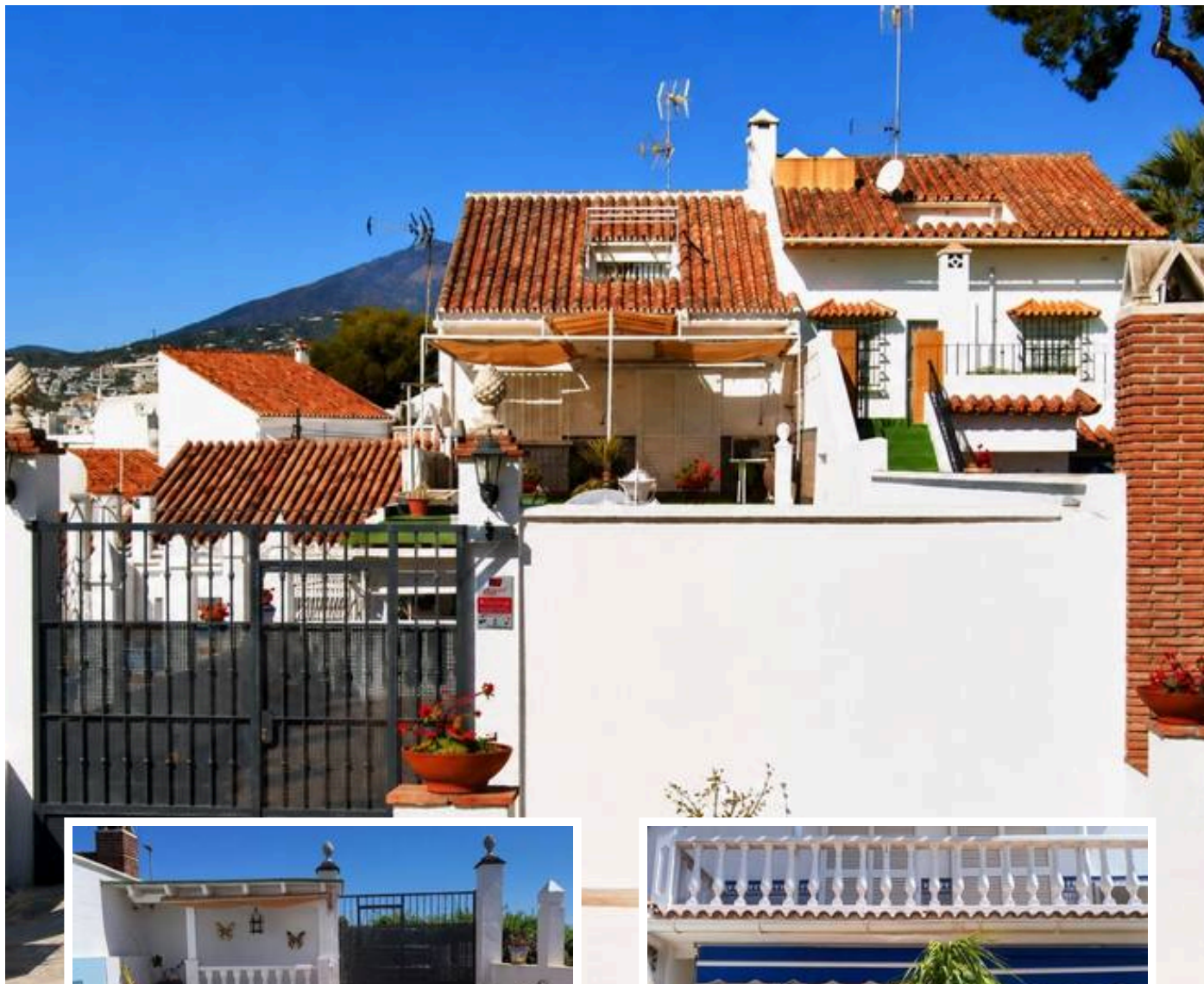

Marbella

info@bestliving.es

+34 747 471 108