

Adosada en Nerja

More info:

En El Condal, Nerja, se encuentra esta amplia casa adosada con piscina privada. Es una propiedad cómoda y práctica, con espacios bien aprovechados y varias zonas para disfrutar tanto dentro como fuera de la vivienda.

La propiedad tiene 300 m² de superficie construida (más de 200 m² de superficie útil) en una parcela de 113 m². Fue construida en 1991 y ha sido renovada varias veces, la últi...

Price: **498.000 €**

Bedrooms: 3

Bathrooms: 1

Built: 220m²

Plot: 113m²

Terrace:

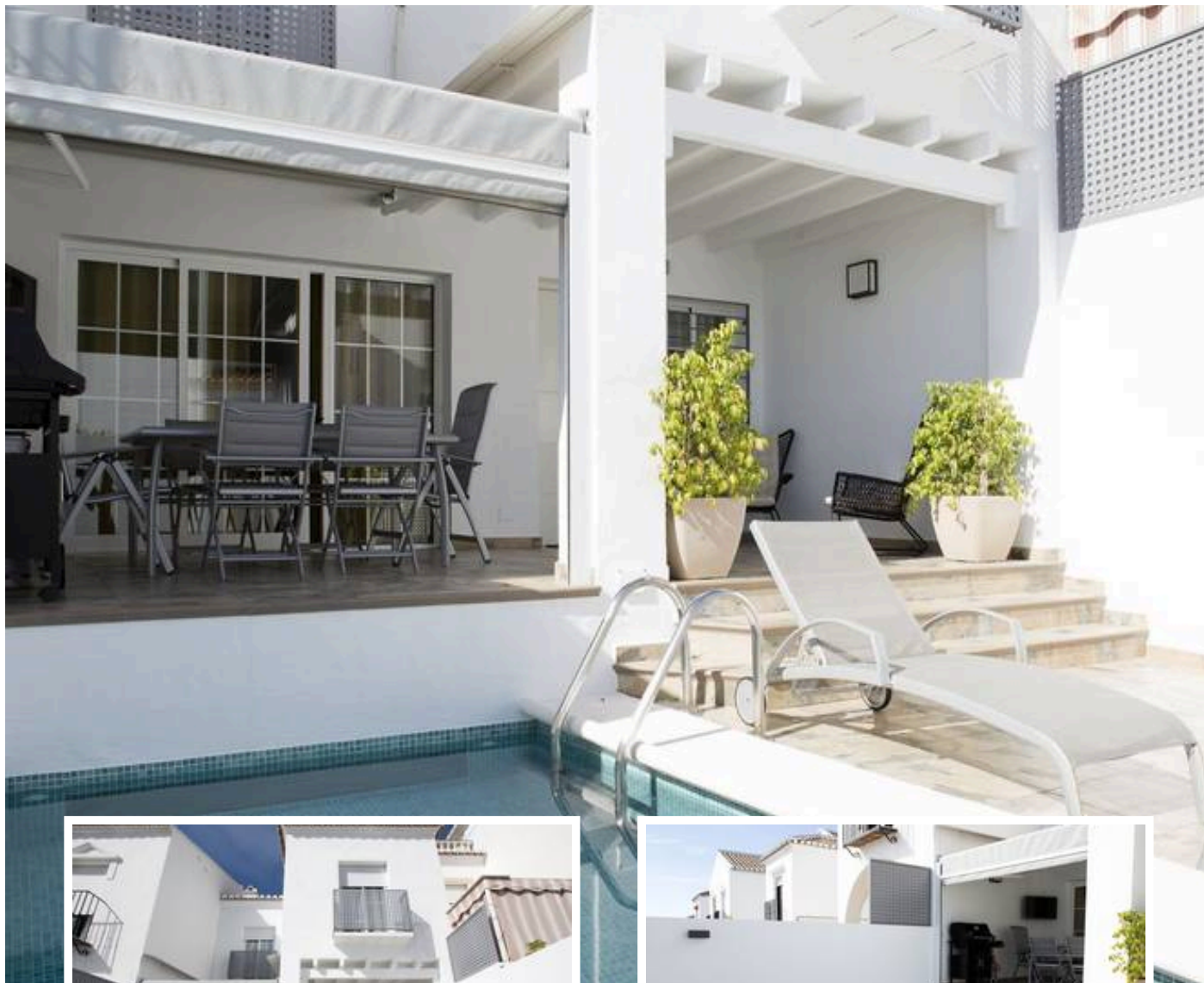

Marbella

info@bestliving.es

+34 747 471 108