



Adosada en Benahavís

Descripción

Ubicada en la urbanización segura de Monte Mayor, en Benahavís, esta casa adosada en proceso de reforma ofrece un entorno privilegiado en plena naturaleza, con orientación sur y espectaculares vistas al mar de 180°. Con una superficie construida de 306 m², además de 77 m² de terrazas y un jardín privado de 37 m², la propiedad se entregará completamente renovada en junio de 2026 con acabados modernos y de alta calidad....

Precio: **980.000 €**

Dormitorios: 4

Baños: 5

Construidos: 306m²

Parcela: 114m²

Terraza: 77m²

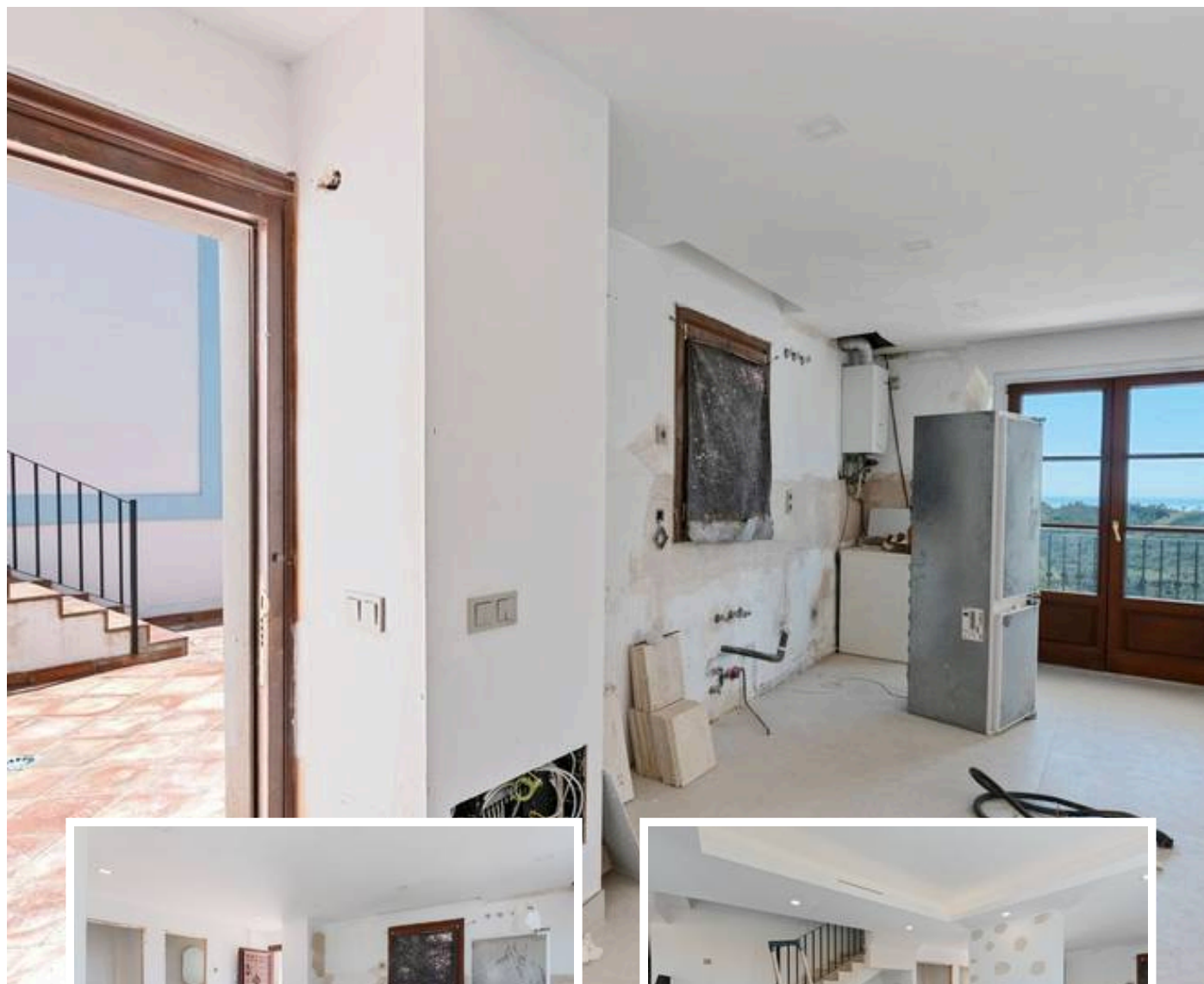

Marbella

info@bestliving.es

+34 747 471 108