

Adosada en Atalaya

Descripción

Descubre esta luminosa y acogedora casa adosada de tres dormitorios, situada en un exclusivo complejo residencial cerrado. Con orientación sur, la propiedad ofrece abundante luz natural durante todo el día y vistas despejadas que invitan al relax.

Características principales:

...

Precio: **389.000 €**

Dormitorios: 3

Baños: 2

Construidos: 134m²

Parcela:

Terraza: 20m²

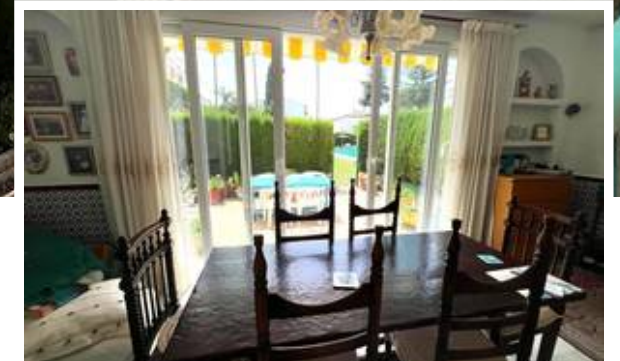

Marbella

info@bestliving.es

+34 747 471 108